



上证统计月报

2021年3月



上海证券交易所信息管理部

一、 市场概况

Market Overview

| | |
|-----------------------|---|
| 市场概况 Market Overview | 1 |
| 月度概况 Monthly Overview | 2 |
| 年度概况 Annual Overview | 4 |

二、 证券指数

Stock Index

| | |
|---|----|
| 上证综指 SSE Composite Index | 9 |
| 科创 50 指数 SSE Star 50 Index | 10 |
| 上证 180 指数 SSE 180 Index | 11 |
| 上证 50 指数 SSE 50 Index | 12 |
| 上证 380 指数 SSE 380 Index | 13 |
| 国债指数 T-Bond Index | 14 |
| 基金指数 Fund Index | 15 |
| 沪深 300 指数 SHSE-SZSE 300 Index | 16 |
| 各类指数年度概况和历史概况 Index Highlight Annually and Historically | 17 |

三、 上市公司

Listed Company

| | |
|---|----|
| 上市公司股份类别和行业分类的地区分布 Regional Distribution of Listed Companies by Stock Type and Sectors | 18 |
| 上市公司行业分类概况 Overview of Listed Companies by Sectorial-type | 19 |
| 上市公司股本结构 Share Structure and Market Size | 21 |
| 主板发行 Securities Issued | 22 |
| 科创板发行 Star_market Issued | 24 |
| 证券上市 Securities Listed | 25 |
| 上市公司送股、配股 Bonus Share and Right Issue | 26 |
| 市场筹资金额统计 Type of Issue Method of Capital Raising | 28 |
| 十种发行股本最大股票 Top 10 Stocks of Largest Issued Volume | 29 |
| 十种市价总值最大股票 Top 10 Stocks of Largest Market Capitalization | 29 |
| 十种流通股数最大股票 Top 10 Stocks of Largest Marketable Volume | 30 |
| 十种流通市值最大股票 Top 10 Stocks of Largest Market Capitalization of Marketable Share | 30 |

四、 会员

Member

| | |
|---|----|
| 会员、营业部地区分布 Regional Distribution of Member Firms and Business Outlets | 31 |
| 会员交易地区分布 Regional Distribution of Member Firms by Turnover Ranking | 32 |
| 营业部交易地区分布 Regional Distribution of Business Outlets by Turnover Ranking | 33 |

五、 证券交易 Market Report

| | |
|---|----|
| 每日成交概况 Highlight of Daily Transactions | 34 |
| 融资融券交易 Financing Securities | 38 |
| 主板 A 成交金额十大股票 Top 10 Most Active A Shares by Transaction Value | 64 |
| 科创板成交金额十大股票 Top 10 Most Active Star_Market by Transaction Value | 64 |
| 主板 A 换手率十大股票 Top 10 A Shares by Highest Turnover Rate | 65 |
| 科创板换手率十大股票 Top 10 Star_Market by Highest Turnover Rate | 65 |
| 主板 A 涨幅前十股票 Top 10 Most Advanced A Shares | 66 |
| 科创板涨幅前十股票 Top 10 Most Advanced Star_Market | 66 |
| 主板 A 跌幅前十股票 Top 10 Most Declined A Shares | 67 |
| 科创板跌幅前十股票 Top 10 Most Declined Star_Market | 67 |
| B 股成交金额十大股票 Top 10 Most Active B Shares by Transactions Value | 68 |
| B 股换手率十大股票 Top 10 Marketable B Shares by Rate of Highest Turnover | 68 |
| B 股涨幅十大股票 Top 10 Most Advanced B Share | 69 |
| B 股跌幅十大股票 Top 10 Most Declined B Share | 69 |

六、 投资者 Investor

| | |
|---|----|
| 帐户新开户状况表 Number of New Holder's Accounts | 70 |
| 股票帐户新开户状况表 Number of New Shareholder's Accounts | 70 |

指标说明

- ◆ 1.统计范围：在本所上市交易和联网交易的各类证券，包括普通股（A股、B股）、优先股、债券（政府债、信用债）、基金、期权等。
- ◆ 2.统计内容：包括本所上市各类证券的交易状况和参与者的交易状况，上市公司的股本结构及财务状况，会员情况及其交易状况等。
- ◆ 3.数据类型：证券数目及会员数目、股本、市值、市盈率、股价、指数等为月底和年底的时点数字，不具时可加性；交易金额、交易数量等为全年和某月的时期数字，具有时可加性，由相应时期内各交易日的实际数字累加而成。
- ◆ 4.误差：数字采用截尾方式计算，个别数字采用四舍五入方式计算。
- ◆ 5.价格单位：除B股价格指标采用美元标价，回购价格为该品种年收益率外，其他各类证券价格指标均以人民币元标价。
- ◆ 6.发行数量：指在交易所上市证券的已发行总量。
- ◆ 7.市价总值：指在交易所上市的证券在某一时刻按市价与发行数量计算的总金额。

$$\sum \text{市价} \times \text{发行数量}$$

- ◆ 8.流通数量：指在交易所上市证券的发行数量中可流通交易的数量
 - ◆ 9.流通市值：指在交易所上市的证券在某一时刻按市价与流通数量计算的总金额。
- $$\sum \text{市价} \times \text{流通数量}$$
- ◆ 10.上年每股收益：指按上一年度末股本计算，分配到每一股的净利润。

- ◆ 11.到期年收益率：
$$\frac{\text{到期本息和} - \text{买入价格}}{\text{买入价格} \times \text{持有年数}} \times 100\%$$

- ◆ 12.净资产倍率=
$$\frac{\text{每股价格}}{\text{每股净资产}}$$

- ◆ 13.市盈率=
$$\frac{\text{股票价格}}{\text{上年每股收益}}$$
 加权平均市盈率=
$$\frac{\text{总市值}}{\text{总收益}} = \frac{\sum (\text{收盘价} \times \text{发行数量})}{\sum (\text{每股收益} \times \text{发行数量})}$$

- ◆ 14.上海证券交易所股价指数：

① 上证综指：样本股是在上海证券交易所上市的全部股票（A股和B股）。以1990年12月19日为基日，以该日所有股票的市价总值为基期，基点指数为100点，自1991年7月15日起正式发布。

② 上证180指数：是1996年7月1日起正式发布的上证30指数的延续，基点为2002年6月28日上证30指数的收盘指数3299.06点，以当日收盘后的样本股调整市值为基期，2002年7月1日正式发布。

③ 上证50指数：从上证180指数的成份股中挑选规模大、流动性好的最具代表性的50只股票组成样本股。以2003年12月31日为基日，以当日收盘后的样本股调整市值为基期，基点指数为1000点，自2004年1月2日起正式发布。

④ 上证380指数：基点为1000点，2010年11月29日正式发布。

⑤ 上证基金指数：样本股是所有在上海证券交易所上市的证券投资基金。上证基金指数以2000年5月8日为基日，以该日所有证券投资基金市价总值为基期，基点指数为1000点，自2000年6月9日起正式发布。

⑥ 上证国债指数：以上海证券交易所上市的所有固定利率国债为样本，按照国债发行量加权而成。以2002年12月31日为基日，以当日收盘后的样本债券总市值为基期，基点指数为100点，自2003年1月2日起正式发布。

- ◆ 15.换手率：

① 总市值换手率：计算一组股票换手率时，采用市值换手率；计算区间内一组股票换手率时，采用统计期内全部交易日的总市值换手率合计进行计算。

$$\text{总市值换手率} = \frac{\text{成交金额}}{\text{市价总值}} \times 100\%$$

② 总股本换手率：计算单只股票换手率时，采用总股本换手率；计算区间内单只股票换手率时，采用统计期内全部交易日的总股本换手率合计进行计算。

$$\text{总股本换手率} = \frac{\text{成交数量}}{\text{发行数量}} \times 100\%$$

- ◆ 16.筹资额统计：筹资以上市日期为统计截止日期。统计上市公司筹资家数时，在统计周期内不对同一家上市公司重复统计。公司债券融资统计范围包括可转换债、可分离债、可交换债、证监会审批的公司债、私募债等。

Definition

- ◆ 1. Products Included: All the securities Listed on the Exchange or traded on the Exchange via computer link. These securities include stocks (A shares & B shares), Preferred Shares, bonds (G-bonds & C-bonds), funds, and Options.
- ◆ 2. contents: Transaction of all the securities listed on the Exchange, participation of investors, shareholding structure and financial standing of the listed companies, member structure.
- ◆ 3. Statistics Classification: Number of securities, members, stock capital, market value, P/E ratio, stock prices and stock price indices are the month-end or year-end figures, not time addable. Traded value and volume are the year of month figures and are cumulative of the virtual figures in the trading days in the related time period.
- ◆ 4. Error: Calculation is conducted on an end out or rounding off basis. Due to the rounding off error, the figures of all the indicators added may not equal to the total amount.
- ◆ 5. Price unit: Except B shares which are marked by U.S.D., all other securities are marked by RMB.
- ◆ 6. Total capital issued: Total issued amount of each listed security.
- ◆ 7. Total marked capitalization: Figure indicating the aggregate of all listed securities, calculated by adding up the product of market priced of each security at a certain time and its issued volume.

$$\Sigma \text{Market Price} \times \text{Issued Volume}$$

- ◆ 8. Negotiable volume: Figure indicating the negotiable volume of all listed securities.
- ◆ 9. Negotiable market capitalization: Figure indicating the negotiable part of all listed securities, calculated by adding up the product of market price of each security at a certain time and its negotiable volume.

$$\Sigma \text{Market Price} \times \text{Negotiable Volume}$$

- ◆ 10. After-tax earnings per share: Net profit of every share in a fiscal year, using year-end weighted capital for calculation.
- ◆ 11. Earning Rate of Bonds:

$$\frac{\text{due principal and interest} - \text{buying price}}{\text{buying price} \times \text{number of years to maturity}} \times 100\%$$

- ◆ 12. Price Book Value = $\frac{\text{price}}{\text{net assets per share}} \times 100\%$

- ◆ 13. Price Earning Ratio(P/E Ratio) = $\frac{\text{price}}{\text{after - tax earnings per share last year}}$

$$\text{Weighted Average P/E Ratio} = \frac{\Sigma \text{Total Market Capitalization}}{\Sigma \text{After - tax Earning}} = \frac{\Sigma (\text{Price} \times \text{Issued Volume})}{\Sigma (\text{After - tax Earning} \times \text{Issued Volume})}$$

- ◆ 14. SHANGHAI STOCK EXCHANGE INDICES:

- 1) Constituents for SSE Composite Index are all listed stocks (A shares and B shares) at Shanghai Stock Exchange. The Base Day for SSE Index is December 19, 1990. The Base period is the total market capitalization of all stocks of that day. The Base Value is 100. The index was launched on July 15, 1991.
- 2) SSE 180 Index is an index continuing from SSE 30 Index. The Base Day for SSE 180 is June 28, 2002. The Base Value is 3299.06, which is the closing value of SSE 30 Index on the Base Day. The Base Period is the adjusted market capitalization of all constituents after closing on the Base Day. The Index was launched on July 1, 2002.
- 3) SSE 50 Index selects 50 largest stocks of good liquidity and representativeness from constituents of SSE 180 Index. The Base Day for SSE 50 Index is December 31, 2003. The Base Period is the total adjusted market capitalization for 50 constituents after closing on the Base Day. The Base Index is 1000. SSE 50 index is formally launched on January 2, 2004.
- 4) SSE 380 Index. The Base Index is 1000. SSE 380 index is formally launched on November 29 2010.
- 5) Constituents for SSE Fund Index are all security investment funds listed at Shanghai Stock Exchange. The Base Day for SSE Fund Index is May 8, 2000. The Base Period is the total market capitalization of all security investment funds of that day. The Base Value is 1000. The index was launched on June 9, 2000.
- 6) Constituents for SSE Government Bond Index are all fixed-rate government bonds listed at Shanghai Stock Exchange. The index is weighted by amounts outstanding. The Base Day for SSE Government Bond Index is December 31, 2002. The Base Period is the total market capitalization of all constituents after closing on that day. The Base Value is 100. The index was launched on January 2, 2003.

- ◆ 15. Turnover Ratio:

$$\text{Turnover Ratio based on Value} = \frac{\text{Traded Value}}{\text{Total Market Capitalisation}} \times 100\%$$

$$\text{Turnover Ratio based on Volume} = \frac{\text{Traded Volume}}{\text{Total Shares}} \times 100\%$$

- ◆ 16. Capital Raised: Capital raised on the listing date for calculation.

| 月度市场概况 Market Overview | 3 月份 March | 上月数 Number of Last Month |
|---|-------------------------------|--------------------------------|
| 交易日 Trading days | 23 | 15 |
| 上市公司数 Number of Listed Companies | 1851 | 1829 |
| 上市股票数 Number of Listed Stocks | 1894 | 1872 |
| 上市证券数 Number of Listed Securities | 23654 | 23512 |
| 股票发行股数 (亿股) Total Issued Volume (100 Million) | 42920 | 42851 |
| 股票市价总值 (亿元) Total Market Capitalization (100 Million RMB Yuan) | 453444 | 461069 |
| 流通股数 (亿股) Total Negotiable Volume (100Million) | 38125 | 38056 |
| 流通市值 (亿元) Total Market Capitalization Negotiable (100 Million RMB Yuan) | 384654 | 390159 |
| 成交金额 (亿元) Total Turnover in Value (100 Million RMB Yuan) | 375970 | 265342 |
| 股票 (亿元) Share (100 Million RMB Yuan) | 84279 | 65364 |
| 债券 (亿元) Bond (100 Million RMB Yuan) | 13289 | 8088 |
| 基金 (亿元) Fund (100 Million RMB Yuan) | 12666 | 9321 |
| 期权 (亿元) Option (100 Million RMB Yuan) | 1013 | 715 |
| 回购 (亿元) Repo (100 Million RMB Yuan) | 264573 | 181725 |
| 月末加权平均市盈率 Weighted Average P/E Ratio | 16.63 | 16.94 |
| 上证 180 指数 SSE 180 Index | 13.89 | 14.36 |
| 上证 50 指数 SSE 50 Index | 13.37 | 13.91 |
| 上证 380 指数 SSE 380 Index | 20.24 | 20.33 |
| 本月换手率 Turnover Rate | 18.60 | 13.92 |
| 上证综指 SSE Composite Index 收盘 Close | 3441.91 | 3509.08 |
| 科创 50 指数 SSE Star 50 Index 收盘 Close | 1248.33 | 1325.59 |
| 上证 180 指数 SSE 180 Index 收盘 Close | 10431.00 | 10959.57 |
| 上证 50 指数 SSE 50 Index 收盘 Close | 3539.37 | 3756.86 |
| 上证 380 指数 SSE 380 Index 收盘 Close | 5798.57 | 5838.59 |
| 沪股通交易金额 (亿元) SH Turnover in Value (100 Million RMB Yuan) | 12076.11 | 9457.56 |
| 港股通交易金额 (亿元) HK Turnover in Value (100 Million RMB Yuan) | 4297.07 | 3619.83 |
| 市场概况 Market Overview | 2021 年 1-3 月份 Jan-Mar,2021 | 去年同期数 Same period last year |
| 成交金额 (亿元) Total Turnover in Value (100 Million RMB Yuan) | 999569 | 810829 |
| 股票 (亿元) Share (100 Million RMB Yuan) | 246503 | 195520 |
| 债券 (亿元) Bond (100 Million RMB Yuan) | 32768 | 20638 |
| 基金 (亿元) Fund (100 Million RMB Yuan) | 35073 | 23697 |
| 期权 (亿元) Option (100 Million RMB Yuan) | 2714 | 1870 |
| 回购 (亿元) Repo (100 Million RMB Yuan) | 682066 | 568775 |

注：自 2020 年 5 月起，本月换手率指标由流通换手率更改为总市值换手率

月度概况 Monthly Overview

| 月 度 Monthly | 单位 Unit | 合计 Total | 主板 A Main_Board_A | 主板 B Main_Board_B | 科创板 Star_Market | 优先股 Preferred |
|--|---------|--------------------------|-------------------------|----------------------|------------------------|-----------------------|
| 上市品种数 No. of Listings | 个 | 23654 | 1595 | 48 | 251 | 35 |
| 新上市数 No. of New Listings | 个 | 723 | 8 | 0 | 19 | 0 |
| 发行数量 Issued Volume | 亿 | 604030.86 | 42056.80 | 160.57 | 702.91 | 75.63 |
| 市价总值 Total Market Capitalization | 亿元 | 1021933.93 | 420799.14 | 683.96 | 31960.55 | 7709.78 |
| 流通数量 Tradable Volume | 亿 | 526085.09 | 37766.48 | 160.57 | 198.25 | 75.63 |
| 流通市值 Tradable Market Capitalization | 亿元 | 885169.41 | 373362.16 | 683.96 | 10607.87 | 7709.78 |
| 成交数量 Trading Volume | 亿 | 11255.34 | 7358.80 | 5.41 | 92.56 | 1.46 |
| 日均 Daily Average | 亿 | 489.36 | 319.95 | 0.24 | 4.02 | 0.06 |
| 最高 Daily High | 亿 | 652.75 (2021.03.09) | 404.59 (2021.03.09) | 0.32 (2021.03.08) | 5.31 (2021.03.09) | 0.23 (2021.03.18) |
| 最低 Daily Low | 亿 | 398.72 (2021.03.31) | 267.78 (2021.03.25) | 0.14 (2021.03.26) | 3.19 (2021.03.17) | 0.00 (2021.03.22) |
| 成交笔数 No. of Transactions | 百万 | 616.85 | 507.11 | 0.39 | 16.58 | 0.00 |
| 日均 Daily Average | 百万 | 26.82 | 22.05 | 0.02 | 0.72 | 0.00 |
| 最高 Daily High | 百万 | 33.02 (2021.03.09) | 26.70 (2021.03.09) | 0.03 (2021.03.19) | 0.95 (2021.03.08) | 0.00 (2021.03.09) |
| 最低 Daily Low | 百万 | 23.47 (2021.03.17) | 19.22 (2021.03.17) | 0.01 (2021.03.26) | 0.59 (2021.03.17) | 0.00 (2021.03.22) |
| 成交金额 Trading Value | 亿元 | 375969.58 | 79220.75 | 27.28 | 5030.68 | 149.51 |
| 日均 Daily Average | 亿元 | 16346.50 | 3444.38 | 1.19 | 218.73 | 6.50 |
| 最高 Daily High | 亿元 | 18503.61 (2021.03.04) | 4328.78 (2021.03.04) | 1.73 (2021.03.08) | 302.71 (2021.03.04) | 23.54 (2021.03.18) |
| 最低 Daily Low | 亿元 | 14696.65 (2021.03.17) | 2732.87 (2021.03.25) | 0.80 (2021.03.25) | 169.84 (2021.03.17) | 0.00 (2021.03.22) |

| 基金 Fund | 政府债 G-Bond | 信用债 C-Bond | 期权 Share Option | 回购 Repo |
|------------------------|-----------------------|------------------------|-----------------------|--------------------------|
| 422 | 5573 | 15437 | 248 | 45 |
| 25 | 65 | 603 | 0 | 0 |
| 4433.99 | 405831.24 | 150769.73 | 0.00 | 0.00 |
| 10119.97 | -- | -- | 0.00 | 0.00 |
| 4433.99 | 405831.24 | 77618.94 | 0.00 | 0.00 |
| 10119.97 | -- | -- | 0.00 | 0.00 |
| 3506.69 | 0.50 | 11.75 | 1.17 | 277.00 |
| 152.46 | 0.02 | 0.51 | 0.05 | 12.04 |
| 231.04 (2021.03.09) | 0.03 (2021.03.22) | 0.62 (2021.03.18) | 0.09 (2021.03.09) | 14.69 (2021.03.29) |
| 102.84 (2021.03.31) | 0.01 (2021.03.08) | 0.35 (2021.03.31) | 0.03 (2021.03.30) | 10.37 (2021.03.03) |
| 25.09 | 0.07 | 26.37 | 25.12 | 16.12 |
| 1.09 | 0.00 | 1.15 | 1.09 | 0.70 |
| 1.91 (2021.03.08) | 0.00 (2021.03.24) | 1.64 (2021.03.15) | 1.84 (2021.03.09) | 0.83 (2021.03.30) |
| 0.74 (2021.03.30) | 0.00 (2021.03.18) | 0.87 (2021.03.02) | 0.67 (2021.03.30) | 0.61 (2021.03.02) |
| 12665.68 | 497.13 | 12791.88 | 1013.34 | 264573.33 |
| 550.68 | 21.61 | 556.17 | 44.06 | 11503.19 |
| 771.18 (2021.03.09) | 34.25 (2021.03.22) | 663.16 (2021.03.18) | 83.01 (2021.03.09) | 13072.34 (2021.03.29) |
| 459.41 (2021.03.31) | 12.67 (2021.03.08) | 391.16 (2021.03.31) | 28.89 (2021.03.30) | 10358.48 (2021.03.03) |

年度概况 Annual Overview

| 年 度 Annual | 单位 Unit | 合计 Total | 主板 A Main_Board_A | 主板 B Main_Board_B | 科创板 Star_Market | 优先股 Preferred |
|--|---------|--------------------------|-------------------------|----------------------|------------------------|-----------------------|
| 上市品种数 No. of Listings | 个 | 23654 | 1595 | 48 | 251 | 35 |
| 新上市数 No. of New Listings | 个 | 1867 | 21 | 0 | 36 | 0 |
| 发行数量 Issued Volume | 亿 | 604030.86 | 42056.80 | 160.57 | 702.91 | 75.63 |
| 市价总值 Total Market Capitalization | 亿元 | 1021933.93 | 420799.14 | 683.96 | 31960.55 | 7709.78 |
| 流通数量 Tradable Volume | 亿 | 526085.09 | 37766.48 | 160.57 | 198.25 | 75.63 |
| 流通市值 Tradable Market Capitalization | 亿元 | 885169.41 | 373362.16 | 683.96 | 10607.87 | 7709.78 |
| 成交数量 Trading Volume | 亿 | 30571.07 | 18675.57 | 16.82 | 274.08 | 4.36 |
| 日均 Daily Average | 亿 | 527.09 | 321.99 | 0.29 | 4.73 | 0.08 |
| 最高 Daily High | 亿 | 740.90 (2021.02.22) | 483.29 (2021.02.22) | 0.79 (2021.02.22) | 7.60 (2021.01.14) | 0.29 (2021.01.21) |
| 最低 Daily Low | 亿 | 398.72 (2021.03.31) | 247.42 (2021.02.08) | 0.14 (2021.03.26) | 3.19 (2021.03.17) | 0.00 (2021.01.04) |
| 成交笔数 No. of Transactions | 百万 | 1650.74 | 1339.94 | 1.01 | 48.05 | 0.00 |
| 日均 Daily Average | 百万 | 28.46 | 23.10 | 0.02 | 0.83 | 0.00 |
| 最高 Daily High | 百万 | 37.13 (2021.02.22) | 30.49 (2021.02.22) | 0.04 (2021.02.22) | 1.15 (2021.01.07) | 0.00 (2021.01.21) |
| 最低 Daily Low | 百万 | 23.47 (2021.03.17) | 19.22 (2021.03.17) | 0.01 (2021.03.26) | 0.59 (2021.03.17) | 0.00 (2021.01.04) |
| 成交金额 Trading Value | 亿元 | 999568.64 | 230003.55 | 82.97 | 16416.75 | 443.40 |
| 日均 Daily Average | 亿元 | 17233.94 | 3965.58 | 1.43 | 283.05 | 7.64 |
| 最高 Daily High | 亿元 | 23040.58 (2021.02.18) | 5682.54 (2021.02.22) | 4.24 (2021.02.22) | 431.79 (2021.01.25) | 29.38 (2021.01.21) |
| 最低 Daily Low | 亿元 | 13994.78 (2021.02.10) | 2732.87 (2021.03.25) | 0.80 (2021.03.25) | 169.84 (2021.03.17) | 0.00 (2021.01.04) |

| 基金 Fund | 政府债 G-Bond | 信用债 C-Bond | 期权 Share Option | 回购 Repo |
|------------------------|-----------------------|------------------------|-----------------------|--------------------------|
| 422 | 5573 | 15437 | 248 | 45 |
| 59 | 133 | 1613 | 0 | 0 |
| 4433.99 | 405831.24 | 150769.73 | 0.00 | 0.00 |
| 10119.97 | -- | -- | 0.00 | 0.00 |
| 4433.99 | 405831.24 | 77618.94 | 0.00 | 0.00 |
| 10119.97 | -- | -- | 0.00 | 0.00 |
| 10865.13 | 1.53 | 28.97 | 3.08 | 701.54 |
| 187.33 | 0.03 | 0.50 | 0.05 | 12.10 |
| 258.04 (2021.01.20) | 0.08 (2021.01.11) | 0.68 (2021.02.22) | 0.09 (2021.03.09) | 17.23 (2021.02.18) |
| 102.84 (2021.03.31) | 0.01 (2021.03.08) | 0.24 (2021.02.18) | 0.03 (2021.03.30) | 9.01 (2021.02.10) |
| 82.89 | 0.18 | 69.11 | 67.90 | 41.66 |
| 1.43 | 0.00 | 1.19 | 1.17 | 0.72 |
| 2.17 (2021.02.24) | 0.01 (2021.01.11) | 4.27 (2021.02.10) | 1.84 (2021.03.09) | 1.07 (2021.01.28) |
| 0.74 (2021.03.30) | 0.00 (2021.01.20) | 0.80 (2021.02.03) | 0.67 (2021.03.30) | 0.61 (2021.01.13) |
| 35073.21 | 1527.60 | 31240.76 | 2714.12 | 682066.27 |
| 604.71 | 26.34 | 538.63 | 46.80 | 11759.76 |
| 771.18 (2021.03.09) | 83.57 (2021.01.11) | 715.89 (2021.02.22) | 83.01 (2021.03.09) | 17084.00 (2021.02.18) |
| 459.41 (2021.03.31) | 12.67 (2021.03.08) | 269.71 (2021.02.18) | 28.89 (2021.03.30) | 9007.18 (2021.02.10) |



上证综指 SSE Composite Index

| 日期 Date | 开盘 Open | 最高 High | 最低 Low | 收盘 Close | 成交股数(亿) Trading Volume (100M) | 成交金额(亿) Trading Value (100M) | 流通股数(亿) Tradable Volume (100M) | 流通市值(亿) Tradable Market Cap. (100M) | 换手率 Turnover Rate% |
|------------|------------|------------|-----------|-------------|-------------------------------------|------------------------------------|--------------------------------------|---|-----------------------|
| 3月 | | | | | | | | | |
| 01 | 3531.48 | 3552.57 | 3511.99 | 3551.40 | 317.09 | 4048.17 | 38105.68 | 395584.76 | 0.867 |
| 02 | 3566.85 | 3566.85 | 3485.36 | 3508.59 | 340.76 | 4289.08 | 38110.73 | 390773.79 | 0.929 |
| 03 | 3500.16 | 3577.62 | 3498.72 | 3576.91 | 348.77 | 4181.92 | 38110.84 | 398530.71 | 0.888 |
| 04 | 3546.64 | 3552.20 | 3487.38 | 3503.49 | 394.67 | 4632.43 | 38095.95 | 390568.85 | 1.005 |
| 05 | 3463.31 | 3523.57 | 3456.67 | 3501.99 | 357.16 | 4103.28 | 38095.93 | 390378.86 | 0.890 |
| 08 | 3524.98 | 3542.30 | 3421.22 | 3421.41 | 387.58 | 4544.24 | 38096.14 | 381429.75 | 1.010 |
| 09 | 3415.34 | 3429.15 | 3328.31 | 3359.29 | 409.94 | 4574.74 | 38096.84 | 374839.21 | 1.036 |
| 10 | 3389.84 | 3397.03 | 3354.82 | 3357.74 | 300.50 | 3406.44 | 38097.37 | 374756.42 | 0.772 |
| 11 | 3369.90 | 3436.83 | 3369.90 | 3436.83 | 322.66 | 3706.54 | 38097.47 | 383680.06 | 0.820 |
| 12 | 3447.20 | 3454.51 | 3417.24 | 3453.08 | 358.20 | 3827.13 | 38098.10 | 385541.03 | 0.843 |
| 15 | 3441.88 | 3457.49 | 3392.51 | 3419.95 | 368.32 | 3822.15 | 38098.14 | 382073.99 | 0.851 |
| 16 | 3424.65 | 3448.88 | 3406.18 | 3446.73 | 317.31 | 3332.17 | 38100.02 | 384874.05 | 0.736 |
| 17 | 3435.73 | 3454.06 | 3410.28 | 3445.55 | 280.72 | 3073.59 | 38100.36 | 384758.78 | 0.679 |
| 18 | 3449.64 | 3478.15 | 3449.38 | 3463.07 | 284.68 | 3183.27 | 38087.49 | 386771.57 | 0.700 |
| 19 | 3423.87 | 3439.52 | 3389.29 | 3404.66 | 309.83 | 3413.48 | 38087.54 | 380058.53 | 0.762 |
| 22 | 3406.12 | 3443.66 | 3404.23 | 3443.44 | 313.02 | 3334.99 | 38088.34 | 384506.09 | 0.736 |
| 23 | 3445.34 | 3445.42 | 3390.05 | 3411.51 | 327.00 | 3441.57 | 38072.63 | 380962.56 | 0.766 |
| 24 | 3394.13 | 3415.30 | 3362.19 | 3367.06 | 317.70 | 3452.18 | 38097.19 | 375978.54 | 0.779 |
| 25 | 3355.07 | 3382.23 | 3344.97 | 3363.59 | 271.32 | 2908.08 | 38096.88 | 375595.34 | 0.657 |
| 26 | 3373.32 | 3423.22 | 3373.32 | 3418.33 | 274.95 | 3233.80 | 38104.34 | 381642.13 | 0.718 |
| 29 | 3429.63 | 3449.83 | 3409.89 | 3435.30 | 285.36 | 3300.89 | 38105.53 | 383654.46 | 0.730 |
| 30 | 3432.53 | 3457.64 | 3423.32 | 3456.68 | 285.60 | 3320.97 | 38124.58 | 386136.03 | 0.730 |
| 31 | 3452.21 | 3452.21 | 3420.83 | 3441.91 | 283.64 | 3147.61 | 38125.29 | 384653.98 | 0.694 |

上证综指

SSE Composite Index

2020.4.1 - 2021.3.31

最高:(2021.02.19)=3696.17 最低:(2020.04.01)=2734.52 收盘:(2021.03.31)=3441.91

上证综指

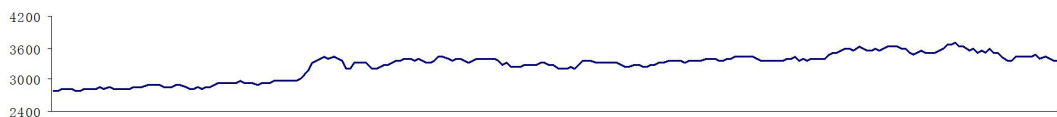

最高:(2020.07.07)=7949.18 亿 最低:(2020.04.13)=1842.26 亿 收盘:(2021.03.31)=3147.61 亿

成交金额 (亿元)

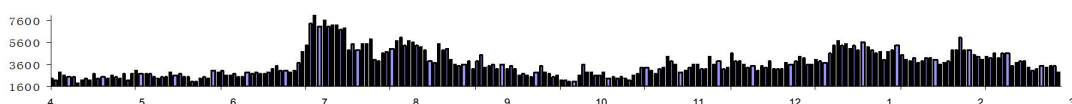



科创 50 指数 SSE Star 50 Index

| 日期 Date | 开盘 Open | 最高 High | 最低 Low | 收盘 Close | 成交股数(亿) Trading Volume (100M) | 成交金额(亿) Trading Value (100M) | 流通股数(亿) Tradable Volume (100M) | 流通市值(亿) Tradable Market Cap. (100M) | 换手率 Turnover Rate% |
|------------|------------|------------|-----------|-------------|-------------------------------------|------------------------------------|--------------------------------------|---|-----------------------|
| 3 月 | | | | | | | | | |
| 01 | 1339.99 | 1359.72 | 1337.19 | 1358.14 | 1.79 | 118.60 | 110.92 | 7178.64 | 0.759 |
| 02 | 1373.03 | 1373.66 | 1342.90 | 1352.04 | 1.79 | 122.83 | 110.92 | 7152.85 | 0.790 |
| 03 | 1350.01 | 1359.79 | 1340.32 | 1359.40 | 1.42 | 101.14 | 110.95 | 7193.63 | 0.647 |
| 04 | 1358.28 | 1362.99 | 1322.34 | 1324.16 | 2.09 | 133.93 | 110.92 | 6992.81 | 0.882 |
| 05 | 1307.06 | 1338.83 | 1305.92 | 1329.84 | 1.38 | 94.26 | 110.90 | 7041.74 | 0.617 |
| 08 | 1337.02 | 1340.42 | 1275.46 | 1275.46 | 1.96 | 122.81 | 110.90 | 6751.73 | 0.837 |
| 09 | 1275.32 | 1278.32 | 1227.18 | 1230.14 | 1.83 | 109.97 | 110.90 | 6533.98 | 0.777 |
| 10 | 1251.18 | 1258.88 | 1227.42 | 1232.74 | 1.33 | 80.65 | 110.87 | 6586.62 | 0.565 |
| 11 | 1241.10 | 1273.96 | 1227.33 | 1267.30 | 1.59 | 100.47 | 110.85 | 6740.02 | 0.686 |
| 12 | 1268.44 | 1269.21 | 1251.20 | 1261.33 | 1.31 | 82.34 | 110.87 | 6723.81 | 0.565 |
| 15 | 1254.68 | 1254.68 | 1213.43 | 1223.39 | 1.44 | 90.30 | 114.00 | 6671.90 | 0.550 |
| 16 | 1223.80 | 1231.99 | 1212.34 | 1220.37 | 1.36 | 75.94 | 114.05 | 6672.66 | 0.463 |
| 17 | 1220.45 | 1237.91 | 1213.35 | 1236.54 | 1.16 | 71.41 | 114.09 | 6782.23 | 0.430 |
| 18 | 1241.56 | 1251.56 | 1237.62 | 1241.31 | 1.26 | 72.15 | 114.10 | 6831.53 | 0.432 |
| 19 | 1226.41 | 1242.13 | 1221.42 | 1231.29 | 1.47 | 84.90 | 114.04 | 6761.73 | 0.513 |
| 22 | 1229.47 | 1247.50 | 1227.84 | 1242.76 | 1.17 | 66.80 | 114.05 | 6836.99 | 0.399 |
| 23 | 1246.36 | 1257.38 | 1232.26 | 1236.47 | 1.27 | 76.33 | 114.07 | 6794.18 | 0.461 |
| 24 | 1228.61 | 1244.45 | 1219.51 | 1221.45 | 1.26 | 75.18 | 114.07 | 6745.98 | 0.459 |
| 25 | 1212.83 | 1231.96 | 1212.38 | 1219.71 | 1.14 | 69.86 | 114.07 | 6754.06 | 0.428 |
| 26 | 1224.64 | 1258.16 | 1224.64 | 1256.66 | 1.39 | 87.31 | 114.05 | 6970.49 | 0.519 |
| 29 | 1262.29 | 1263.44 | 1248.33 | 1250.77 | 1.18 | 78.94 | 114.07 | 6947.29 | 0.472 |
| 30 | 1250.28 | 1259.28 | 1245.01 | 1248.34 | 1.14 | 70.07 | 114.10 | 6937.97 | 0.418 |
| 31 | 1248.16 | 1253.79 | 1236.26 | 1248.33 | 1.14 | 73.12 | 114.10 | 6946.93 | 0.436 |

科创 50 指数

SSE Star 50 Index

2020.4.1 - 2021.3.31

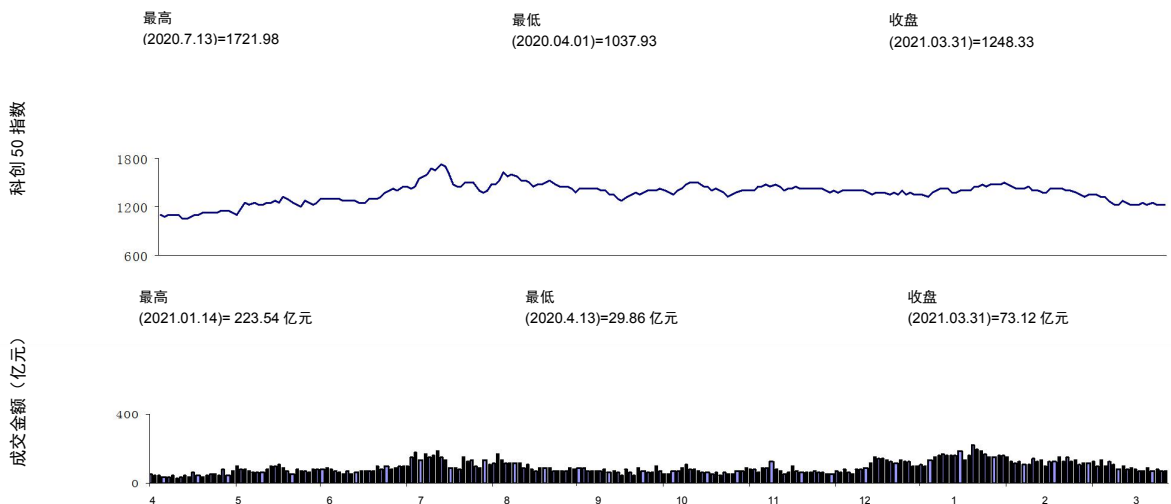



上证 180 指数 SSE 180 Index

| 日期 Date | 开盘 Open | 最高 High | 最低 Low | 收盘 Close | 成交股数(亿) Trading Volume (100M) | 成交金额(亿) Trading Value (100M) | 流通股数(亿) Tradable Volume (100M) | 流通市值(亿) Tradable Market Cap. (100M) | 换手率 Turnover Rate% |
|------------|------------|------------|-----------|-------------|-------------------------------------|------------------------------------|--------------------------------------|---|-----------------------|
| 3月 | | | | | | | | | |
| 01 | 11052.5 | 11077.71 | 10937.99 | 11070.76 | 119.23 | 2038.19 | 22074.11 | 265077.59 | 0.699 |
| 02 | 11133.9 | 11133.99 | 10822.70 | 10903.27 | 135.17 | 2154.32 | 22074.11 | 261203.07 | 0.750 |
| 03 | 10875.8 | 11161.20 | 10870.13 | 11159.26 | 138.57 | 2062.30 | 22074.11 | 267189.30 | 0.702 |
| 04 | 11025.6 | 11048.20 | 10795.98 | 10854.26 | 150.39 | 2249.23 | 22074.11 | 261145.89 | 0.784 |
| 05 | 10692.4 | 10890.88 | 10641.95 | 10803.26 | 140.21 | 2051.84 | 22074.11 | 260882.33 | 0.715 |
| 08 | 10879.9 | 10933.78 | 10483.29 | 10484.79 | 155.07 | 2297.06 | 22074.11 | 254266.75 | 0.822 |
| 09 | 10466.3 | 10539.31 | 10208.45 | 10293.11 | 153.19 | 2335.86 | 22074.11 | 250384.24 | 0.849 |
| 10 | 10430.0 | 10450.25 | 10318.50 | 10337.45 | 113.25 | 1715.21 | 22074.11 | 250825.44 | 0.623 |
| 11 | 10389.3 | 10620.55 | 10389.30 | 10619.26 | 121.97 | 1847.40 | 22074.11 | 256881.30 | 0.655 |
| 12 | 10670.3 | 10673.06 | 10546.93 | 10663.94 | 132.66 | 1882.95 | 22074.68 | 257951.96 | 0.665 |
| 15 | 10618.8 | 10647.10 | 10404.49 | 10488.27 | 139.27 | 1904.55 | 22074.68 | 255042.20 | 0.681 |
| 16 | 10518.3 | 10591.33 | 10436.00 | 10566.06 | 106.81 | 1520.06 | 22074.68 | 256780.57 | 0.539 |
| 17 | 10526.8 | 10602.70 | 10432.65 | 10550.23 | 93.43 | 1434.70 | 22074.68 | 256261.49 | 0.510 |
| 18 | 10572.9 | 10645.43 | 10553.88 | 10598.46 | 88.33 | 1392.29 | 22074.68 | 257418.44 | 0.493 |
| 19 | 10468.4 | 10503.13 | 10308.74 | 10357.96 | 104.11 | 1525.29 | 22074.68 | 251632.99 | 0.552 |
| 22 | 10367.7 | 10485.41 | 10350.85 | 10452.15 | 97.86 | 1403.63 | 22074.68 | 253928.19 | 0.503 |
| 23 | 10454.7 | 10457.76 | 10282.31 | 10372.49 | 98.32 | 1400.51 | 22074.68 | 252070.12 | 0.506 |
| 24 | 10330.3 | 10392.51 | 10179.61 | 10198.65 | 104.04 | 1505.29 | 22075.31 | 248587.32 | 0.551 |
| 25 | 10160.4 | 10257.52 | 10135.66 | 10205.43 | 83.39 | 1190.25 | 22075.31 | 248443.77 | 0.436 |
| 26 | 10252.1 | 10417.17 | 10252.19 | 10395.57 | 89.08 | 1451.22 | 22075.31 | 252326.68 | 0.524 |
| 29 | 10427.2 | 10490.03 | 10342.15 | 10429.40 | 87.81 | 1433.03 | 22075.31 | 253809.19 | 0.514 |
| 30 | 10425.2 | 10539.78 | 10400.59 | 10529.18 | 89.16 | 1436.41 | 22083.46 | 256134.87 | 0.511 |
| 31 | 10513.0 | 10513.00 | 10370.91 | 10431.00 | 93.16 | 1396.56 | 22083.46 | 254431.94 | 0.500 |

上证 180 指数

SSE 180 Index

2020.4.1 - 2021.3.31

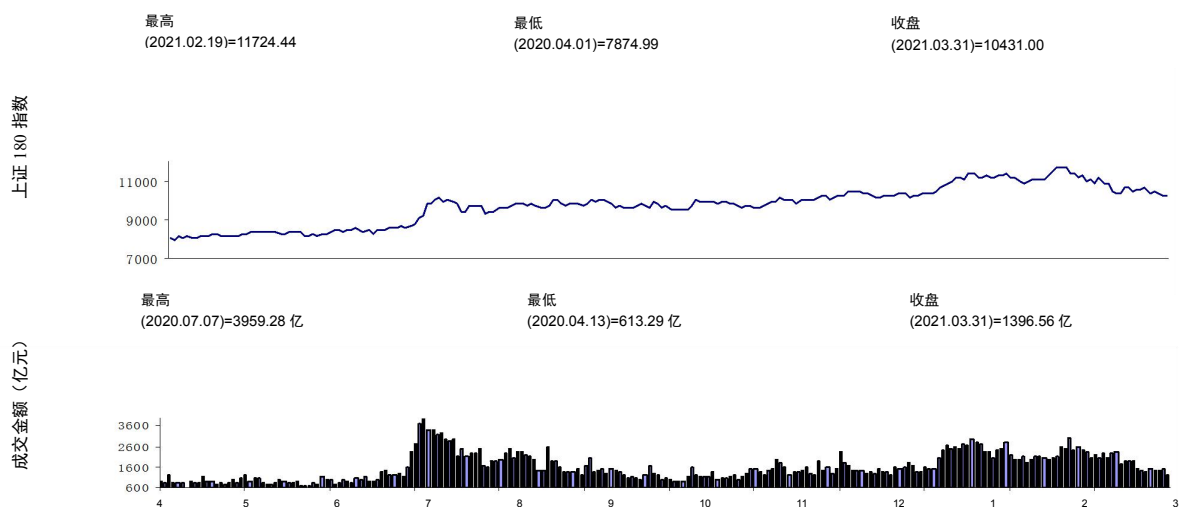



上证 50 指数 SSE 50 Index

| 日期 Date | 开盘 Open | 最高 High | 最低 Low | 收盘 Close | 成交股数(亿) Trading Volume (100M) | 成交金额(亿) Trading Value (100M) | 流通股数(亿) Tradable Volume (100M) | 流通市值(亿) Tradable Market Cap. (100M) | 换手率 Turnover Rate% |
|------------|------------|------------|-----------|-------------|-------------------------------------|------------------------------------|--------------------------------------|---|-----------------------|
| 3月 | | | | | | | | | |
| 01 | 3793.37 | 3795.05 | 3747.58 | 3787.87 | 33.90 | 995.67 | 12640.21 | 171533.61 | 0.534 |
| 02 | 3812.35 | 3812.35 | 3689.01 | 3718.77 | 35.23 | 1056.61 | 12640.21 | 168457.53 | 0.577 |
| 03 | 3710.26 | 3818.07 | 3708.23 | 3817.41 | 36.75 | 960.17 | 12640.21 | 172820.77 | 0.512 |
| 04 | 3769.97 | 3781.28 | 3686.09 | 3708.66 | 36.38 | 1060.22 | 12640.21 | 168932.85 | 0.578 |
| 05 | 3655.91 | 3721.28 | 3627.29 | 3688.68 | 36.23 | 944.10 | 12640.21 | 168926.83 | 0.515 |
| 08 | 3713.46 | 3732.78 | 3571.42 | 3573.43 | 41.76 | 1091.82 | 12640.21 | 164655.94 | 0.611 |
| 09 | 3570.26 | 3595.19 | 3489.97 | 3509.61 | 42.37 | 1160.12 | 12640.21 | 162284.31 | 0.659 |
| 10 | 3563.56 | 3572.37 | 3528.32 | 3532.05 | 28.15 | 821.90 | 12640.21 | 162611.75 | 0.466 |
| 11 | 3554.68 | 3633.77 | 3554.68 | 3625.31 | 31.11 | 877.41 | 12640.21 | 166374.61 | 0.486 |
| 12 | 3647.51 | 3647.51 | 3600.39 | 3632.58 | 35.16 | 847.24 | 12640.21 | 166485.65 | 0.469 |
| 15 | 3620.04 | 3627.31 | 3539.49 | 3566.88 | 37.50 | 923.78 | 12640.21 | 164776.18 | 0.517 |
| 16 | 3579.01 | 3608.12 | 3556.62 | 3599.17 | 28.41 | 722.87 | 12640.21 | 166093.77 | 0.401 |
| 17 | 3588.23 | 3616.94 | 3552.49 | 3590.83 | 26.23 | 717.91 | 12640.21 | 165611.73 | 0.400 |
| 18 | 3598.85 | 3619.33 | 3586.50 | 3605.61 | 23.53 | 662.83 | 12640.21 | 166207.26 | 0.368 |
| 19 | 3565.09 | 3573.06 | 3496.38 | 3512.02 | 34.74 | 776.37 | 12640.21 | 161940.57 | 0.442 |
| 22 | 3516.66 | 3558.94 | 3511.72 | 3538.43 | 26.43 | 668.31 | 12640.21 | 163256.10 | 0.377 |
| 23 | 3541.33 | 3542.82 | 3482.59 | 3516.36 | 25.37 | 624.87 | 12640.21 | 162346.54 | 0.355 |
| 24 | 3507.55 | 3528.74 | 3457.45 | 3466.04 | 25.66 | 648.94 | 12640.84 | 160617.17 | 0.372 |
| 25 | 3454.46 | 3479.13 | 3439.51 | 3463.87 | 23.28 | 571.00 | 12640.84 | 160180.95 | 0.328 |
| 26 | 3483.70 | 3539.23 | 3480.33 | 3529.73 | 24.87 | 728.94 | 12640.84 | 162621.40 | 0.413 |
| 29 | 3543.25 | 3563.40 | 3510.41 | 3537.71 | 28.32 | 747.46 | 12640.84 | 163610.07 | 0.421 |
| 30 | 3541.38 | 3582.02 | 3531.63 | 3577.24 | 25.81 | 700.59 | 12640.84 | 165176.35 | 0.391 |
| 31 | 3573.86 | 3573.86 | 3518.17 | 3539.37 | 30.30 | 729.11 | 12640.84 | 163965.82 | 0.410 |

上证 50 指数

SSE 50 Index

2020.4.1 - 2021.3.31

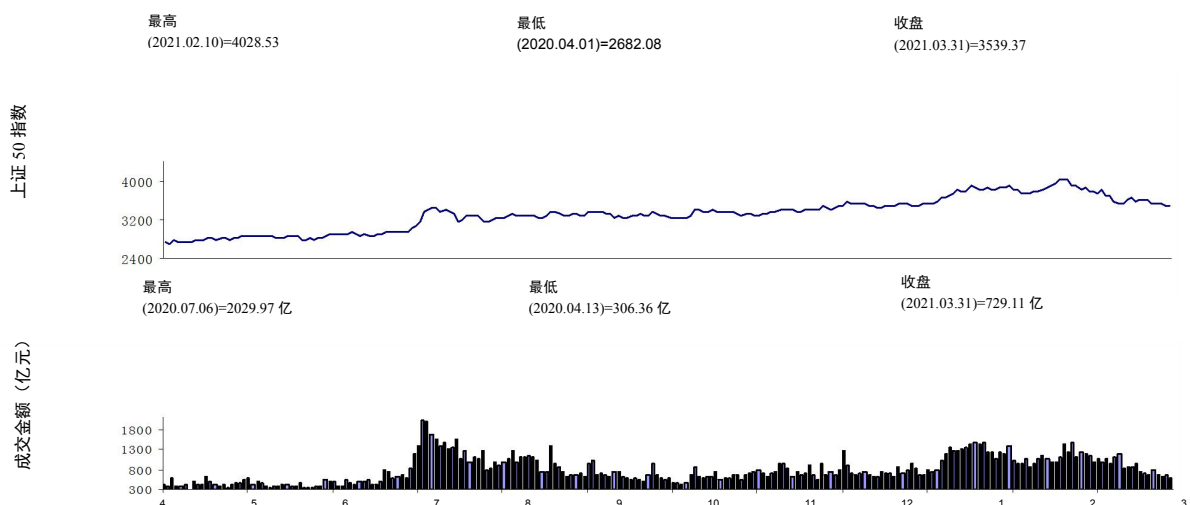



上证 380 指数 SSE 380 Index

| 日期 Date | 开盘 Open | 最高 High | 最低 Low | 收盘 Close | 成交股数(亿) Trading Volume (100M) | 成交金额(亿) Trading Value (100M) | 流通股数(亿) Tradable Volume (100M) | 流通市值(亿) Tradable Market Cap. (100M) | 换手率 Turnover Rate% |
|------------|------------|------------|-----------|-------------|-------------------------------------|------------------------------------|--------------------------------------|---|-----------------------|
| 3月 | | | | | | | | | |
| 01 | 5869.78 | 5956.22 | 5869.78 | 5954.75 | 69.82 | 851.30 | 5928.50 | 64401.30 | 1.129 |
| 02 | 5974.79 | 5974.79 | 5862.72 | 5906.03 | 75.45 | 917.55 | 5931.75 | 63947.78 | 1.226 |
| 03 | 5890.72 | 5981.33 | 5882.70 | 5979.11 | 76.21 | 885.71 | 5931.66 | 64682.78 | 1.170 |
| 04 | 5950.09 | 5950.09 | 5835.80 | 5858.25 | 90.55 | 1014.68 | 5931.66 | 63382.54 | 1.369 |
| 05 | 5791.02 | 5872.53 | 5773.57 | 5839.13 | 78.35 | 851.35 | 5931.66 | 63217.89 | 1.151 |
| 08 | 5880.16 | 5916.54 | 5701.65 | 5701.65 | 79.84 | 907.60 | 5931.66 | 61851.27 | 1.255 |
| 09 | 5680.97 | 5692.23 | 5488.50 | 5566.09 | 89.52 | 909.15 | 5931.88 | 60491.42 | 1.287 |
| 10 | 5615.06 | 5636.95 | 5536.37 | 5548.03 | 62.76 | 677.59 | 5931.96 | 60343.11 | 0.962 |
| 11 | 5560.52 | 5691.23 | 5544.28 | 5691.15 | 70.13 | 731.25 | 5931.96 | 61819.81 | 1.013 |
| 12 | 5707.53 | 5717.41 | 5643.22 | 5715.97 | 79.43 | 770.61 | 5931.95 | 62189.41 | 1.060 |
| 15 | 5689.69 | 5733.21 | 5617.36 | 5669.57 | 75.21 | 761.75 | 5931.96 | 61725.66 | 1.057 |
| 16 | 5674.31 | 5723.86 | 5645.52 | 5722.56 | 68.33 | 711.00 | 5933.23 | 62319.17 | 0.977 |
| 17 | 5710.31 | 5739.68 | 5656.24 | 5736.70 | 59.37 | 617.58 | 5933.23 | 62489.88 | 0.847 |
| 18 | 5738.06 | 5817.70 | 5734.66 | 5798.02 | 61.78 | 678.07 | 5934.52 | 63143.16 | 0.920 |
| 19 | 5727.24 | 5789.23 | 5709.64 | 5745.27 | 65.77 | 727.24 | 5934.53 | 62557.40 | 0.995 |
| 22 | 5743.83 | 5826.79 | 5743.26 | 5826.21 | 66.29 | 725.21 | 5934.53 | 63446.95 | 0.978 |
| 23 | 5830.40 | 5836.52 | 5721.76 | 5753.28 | 72.62 | 755.44 | 5935.28 | 62680.39 | 1.031 |
| 24 | 5717.45 | 5761.62 | 5658.97 | 5665.81 | 72.15 | 766.82 | 5934.98 | 61747.77 | 1.062 |
| 25 | 5646.54 | 5696.64 | 5620.76 | 5665.74 | 57.60 | 622.55 | 5935.23 | 61755.43 | 0.863 |
| 26 | 5674.00 | 5774.51 | 5674.00 | 5766.83 | 58.37 | 669.90 | 5935.23 | 62798.10 | 0.911 |
| 29 | 5788.32 | 5813.86 | 5750.75 | 5789.62 | 62.69 | 712.41 | 5935.24 | 63091.52 | 0.964 |
| 30 | 5778.75 | 5823.30 | 5764.64 | 5819.03 | 63.97 | 733.01 | 5945.32 | 63493.27 | 0.986 |
| 31 | 5811.99 | 5811.99 | 5758.78 | 5798.57 | 62.35 | 667.02 | 5945.32 | 63357.41 | 0.900 |

上证 380 指数

SSE 380 Index

2020.4.1 - 2021.3.31

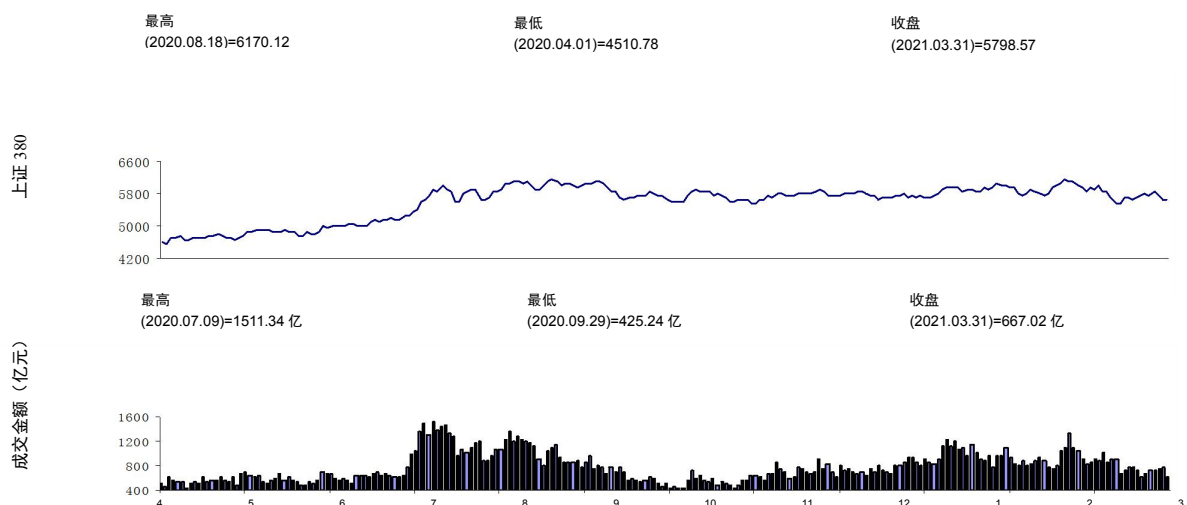



国债指数 T-Bond Index

| 日期 Date | 开盘 Open | 最高 High | 最低 Low | 收盘 Close | 成交股数(亿) Trading Volume (100M) | 成交金额(亿) Trading Value (100M) | 发行量(亿) Volume (100M) |
|------------|------------|------------|-----------|-------------|-------------------------------------|------------------------------------|----------------------------|
| 3月 | | | | | | | |
| 01 | 184.54 | 184.54 | 184.48 | 184.52 | 0.01 | 14.67 | 173743.80 |
| 02 | 184.53 | 184.55 | 184.53 | 184.55 | 0.01 | 12.88 | 173743.80 |
| 03 | 184.57 | 184.66 | 184.56 | 184.63 | 0.03 | 25.58 | 173943.80 |
| 04 | 184.65 | 184.70 | 184.60 | 184.61 | 0.01 | 14.69 | 173943.80 |
| 05 | 184.63 | 184.65 | 184.61 | 184.64 | 0.02 | 16.92 | 173943.80 |
| 08 | 184.69 | 184.73 | 184.66 | 184.69 | 0.01 | 12.66 | 174274.80 |
| 09 | 184.71 | 184.72 | 184.69 | 184.71 | 0.03 | 26.41 | 174274.80 |
| 10 | 184.73 | 184.81 | 184.72 | 184.80 | 0.01 | 14.03 | 174674.80 |
| 11 | 184.81 | 184.81 | 184.65 | 184.77 | 0.02 | 17.58 | 174674.80 |
| 12 | 184.78 | 184.79 | 184.74 | 184.75 | 0.02 | 17.61 | 174674.80 |
| 15 | 184.80 | 184.84 | 184.78 | 184.84 | 0.02 | 18.98 | 175274.70 |
| 16 | 184.86 | 184.87 | 184.76 | 184.84 | 0.02 | 19.18 | 175274.70 |
| 17 | 184.86 | 184.88 | 184.83 | 184.85 | 0.02 | 23.11 | 175174.70 |
| 18 | 184.87 | 184.87 | 184.83 | 184.87 | 0.02 | 15.97 | 175174.70 |
| 19 | 184.89 | 185.01 | 184.88 | 185.00 | 0.02 | 16.14 | 175174.70 |
| 22 | 185.05 | 185.06 | 184.99 | 185.03 | 0.03 | 32.13 | 175574.20 |
| 23 | 185.05 | 185.13 | 185.03 | 185.10 | 0.03 | 30.62 | 175574.20 |
| 24 | 185.12 | 185.17 | 185.10 | 185.11 | 0.02 | 21.11 | 176074.20 |
| 25 | 185.13 | 185.23 | 185.12 | 185.14 | 0.02 | 18.39 | 176074.20 |
| 26 | 185.16 | 185.17 | 185.09 | 185.14 | 0.02 | 15.85 | 176074.20 |
| 29 | 185.18 | 185.22 | 185.13 | 185.21 | 0.02 | 17.88 | 175173.10 |
| 30 | 185.22 | 185.26 | 185.18 | 185.25 | 0.03 | 25.57 | 175173.10 |
| 31 | 185.27 | 185.29 | 185.26 | 185.26 | 0.02 | 23.67 | 175673.10 |

注：成交及规模指标含所有国债现货

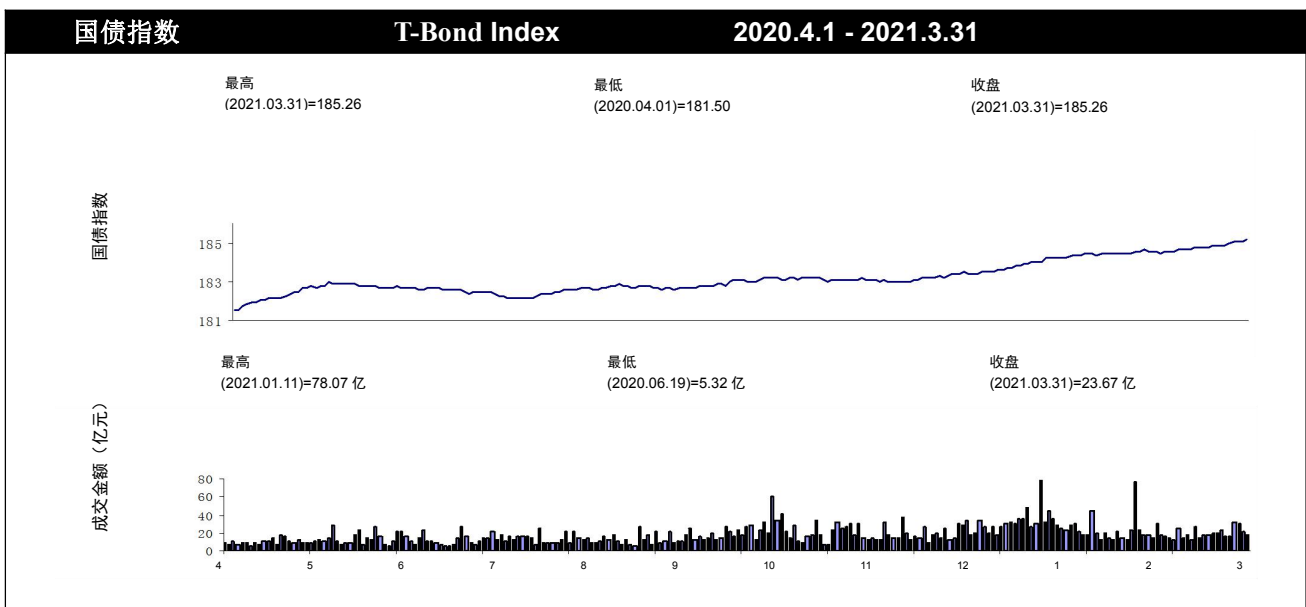



基金指数 Fund Index

| 日期 Date | 开盘 Open | 最高 High | 最低 Low | 收盘 Close | 成交股数(亿) Trading Volume (100M) | 成交金额(亿) Trading Value (100M) | 托管份额(亿) Volume (100M) | 托管市值(亿) Market Cap. (100M) | 换手率 Turnover Rate% |
|------------|------------|------------|-----------|-------------|-------------------------------------|------------------------------------|-----------------------------|----------------------------------|-----------------------|
| 3月 | | | | | | | | | |
| 01 | 7458.49 | 7504.17 | 7442.40 | 7503.85 | 166.46 | 574.42 | 4254.99 | 10057.36 | 5.711 |
| 02 | 7524.35 | 7526.24 | 7426.08 | 7461.69 | 172.38 | 577.09 | 4267.46 | 10005.64 | 5.768 |
| 03 | 7450.79 | 7542.51 | 7442.43 | 7542.29 | 153.47 | 537.40 | 4259.52 | 10191.14 | 5.273 |
| 04 | 7504.73 | 7504.73 | 7390.48 | 7408.22 | 203.90 | 642.77 | 4306.27 | 10168.58 | 6.321 |
| 05 | 7351.70 | 7435.57 | 7327.36 | 7404.84 | 191.19 | 603.26 | 4333.34 | 10282.65 | 5.867 |
| 08 | 7427.86 | 7448.58 | 7247.25 | 7247.30 | 214.78 | 635.83 | 4384.96 | 10122.31 | 6.282 |
| 09 | 7236.55 | 7248.55 | 7087.57 | 7131.11 | 231.04 | 771.18 | 4413.23 | 10058.71 | 7.667 |
| 10 | 7183.69 | 7196.93 | 7129.56 | 7134.82 | 155.92 | 585.90 | 4417.16 | 10063.30 | 5.822 |
| 11 | 7145.94 | 7247.76 | 7144.00 | 7247.22 | 175.47 | 605.99 | 4399.29 | 10183.18 | 5.951 |
| 12 | 7258.28 | 7258.89 | 7199.28 | 7249.49 | 156.28 | 506.59 | 4378.68 | 10133.68 | 4.999 |
| 15 | 7228.79 | 7228.79 | 7124.48 | 7158.12 | 160.26 | 522.57 | 4401.78 | 10051.97 | 5.199 |
| 16 | 7164.37 | 7198.00 | 7133.13 | 7180.65 | 118.09 | 463.52 | 4403.73 | 10122.14 | 4.579 |
| 17 | 7171.46 | 7216.61 | 7143.90 | 7204.35 | 120.40 | 469.73 | 4395.81 | 10152.86 | 4.627 |
| 18 | 7212.56 | 7253.75 | 7212.56 | 7234.94 | 117.01 | 467.91 | 4378.51 | 10179.09 | 4.597 |
| 19 | 7185.31 | 7194.11 | 7126.26 | 7146.92 | 129.20 | 473.06 | 4434.74 | 10172.05 | 4.651 |
| 22 | 7143.67 | 7199.58 | 7142.79 | 7199.08 | 120.53 | 518.78 | 4424.99 | 10175.01 | 5.099 |
| 23 | 7200.42 | 7206.95 | 7131.20 | 7163.40 | 135.44 | 493.45 | 4431.42 | 10146.18 | 4.863 |
| 24 | 7144.62 | 7172.62 | 7091.71 | 7098.87 | 157.32 | 561.03 | 4437.34 | 10112.48 | 5.548 |
| 25 | 7077.03 | 7116.22 | 7065.52 | 7095.85 | 122.24 | 468.48 | 4436.93 | 10137.75 | 4.621 |
| 26 | 7106.29 | 7192.52 | 7106.29 | 7180.91 | 147.65 | 561.90 | 4470.59 | 10338.67 | 5.435 |
| 29 | 7187.23 | 7218.33 | 7159.28 | 7186.69 | 136.27 | 647.07 | 4450.31 | 10190.18 | 6.350 |
| 30 | 7183.91 | 7226.57 | 7176.28 | 7217.12 | 118.54 | 518.35 | 4431.42 | 10176.64 | 5.094 |
| 31 | 7214.74 | 7214.74 | 7152.72 | 7180.82 | 102.84 | 459.41 | 4433.99 | 10119.97 | 4.540 |

注：成交及规模指标含所有基金现货

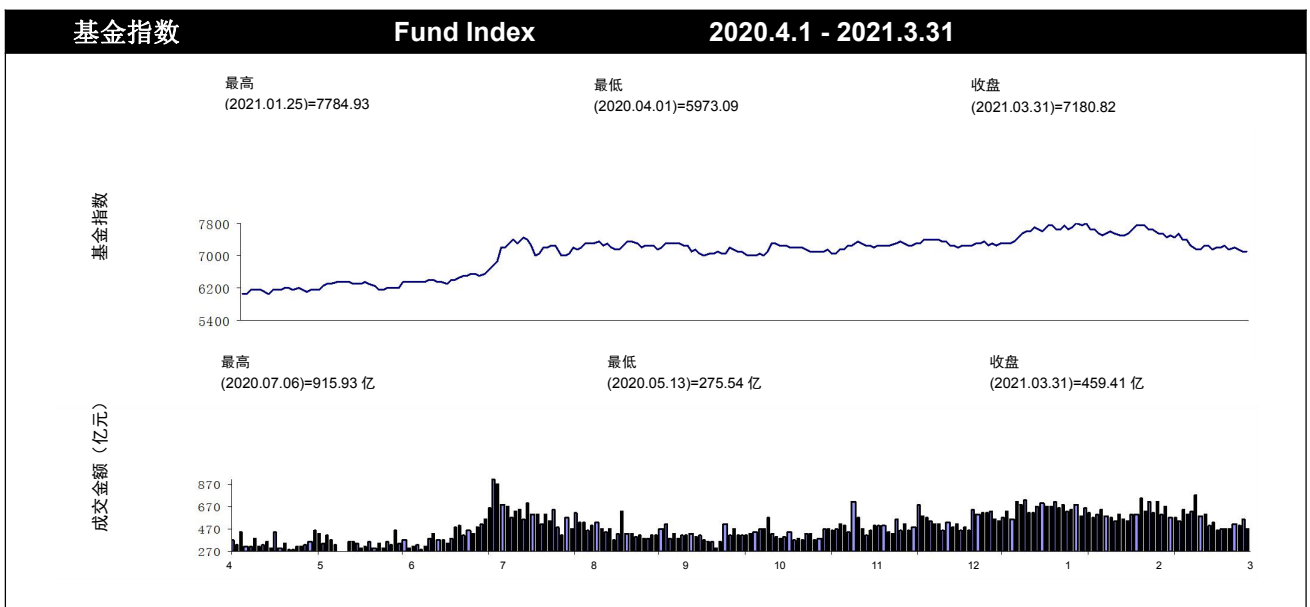



沪深 300 指数 SHSE-SZSE 300 Index

| 日期 Date | 开盘 Open | 最高 High | 最低 Low | 收盘 Close | 成交股数(亿) Trading Volume (100M) | 成交金额(亿) Trading Value (100M) | 流通股数(亿) Tradable Volume (100M) | 流通市值(亿) Tradable Market Cap. (100M) | 换手率 Turnover Rate% |
|------------|------------|------------|-----------|-------------|-------------------------------------|------------------------------------|--------------------------------------|---|-----------------------|
| 3月 | | | | | | | | | |
| 01 | 5389.25 | 5421.56 | 5345.95 | 5418.78 | 178.14 | 3598.54 | 27751.24 | 398479.97 | 0.797 |
| 02 | 5453.29 | 5454.97 | 5305.06 | 5349.63 | 196.79 | 3770.32 | 27751.46 | 393285.47 | 0.846 |
| 03 | 5327.35 | 5452.40 | 5316.48 | 5452.21 | 195.99 | 3418.32 | 27751.49 | 400930.51 | 0.753 |
| 04 | 5388.48 | 5392.37 | 5254.78 | 5280.71 | 213.51 | 3862.45 | 27752.19 | 389961.73 | 0.875 |
| 05 | 5191.97 | 5307.82 | 5174.25 | 5262.80 | 203.07 | 3536.46 | 27752.21 | 389467.94 | 0.802 |
| 08 | 5299.79 | 5326.26 | 5079.80 | 5080.03 | 230.32 | 4074.47 | 27752.25 | 377289.10 | 0.953 |
| 09 | 5066.16 | 5094.31 | 4917.91 | 4971.00 | 230.90 | 4150.24 | 27750.24 | 370114.31 | 0.991 |
| 10 | 5047.06 | 5055.28 | 4981.62 | 5003.61 | 170.91 | 3110.57 | 27750.50 | 371685.35 | 0.740 |
| 11 | 5024.56 | 5138.42 | 5020.58 | 5128.22 | 190.10 | 3355.00 | 27750.50 | 380469.68 | 0.779 |
| 12 | 5153.67 | 5153.67 | 5086.82 | 5146.38 | 201.19 | 3237.41 | 27751.28 | 381879.56 | 0.749 |
| 15 | 5116.12 | 5120.88 | 4992.40 | 5035.54 | 204.45 | 3310.40 | 27751.38 | 375373.25 | 0.780 |
| 16 | 5054.41 | 5084.31 | 5009.95 | 5079.36 | 161.92 | 2723.56 | 27751.38 | 378539.94 | 0.636 |
| 17 | 5062.77 | 5123.55 | 5020.13 | 5100.86 | 149.87 | 2644.02 | 27751.39 | 379380.85 | 0.616 |
| 18 | 5114.59 | 5160.46 | 5111.13 | 5141.77 | 143.17 | 2624.55 | 27751.40 | 382157.34 | 0.607 |
| 19 | 5068.53 | 5089.92 | 4980.76 | 5007.09 | 164.30 | 2834.33 | 27751.38 | 372498.80 | 0.673 |
| 22 | 5008.40 | 5071.34 | 4996.54 | 5057.15 | 168.53 | 2678.83 | 27751.38 | 376026.59 | 0.630 |
| 23 | 5057.06 | 5064.02 | 4966.53 | 5009.25 | 158.43 | 2566.56 | 27751.41 | 372761.48 | 0.609 |
| 24 | 4985.40 | 5024.33 | 4919.89 | 4928.69 | 159.77 | 2663.64 | 27752.04 | 367447.40 | 0.641 |
| 25 | 4904.07 | 4950.76 | 4883.66 | 4926.35 | 133.21 | 2204.73 | 27752.01 | 367055.13 | 0.531 |
| 26 | 4953.95 | 5050.83 | 4953.95 | 5037.99 | 146.12 | 2744.02 | 27752.01 | 374249.36 | 0.648 |
| 29 | 5052.26 | 5086.65 | 5010.39 | 5046.88 | 143.56 | 2676.83 | 27751.94 | 375741.23 | 0.630 |
| 30 | 5043.10 | 5106.04 | 5032.80 | 5094.73 | 138.79 | 2554.83 | 27760.11 | 379187.93 | 0.596 |
| 31 | 5085.95 | 5085.95 | 5015.61 | 5048.36 | 141.78 | 2416.15 | 27760.12 | 376511.95 | 0.567 |

沪深 300 指数

SHSE-SZSE 300 Index

2020.4.1 - 2021.3.31

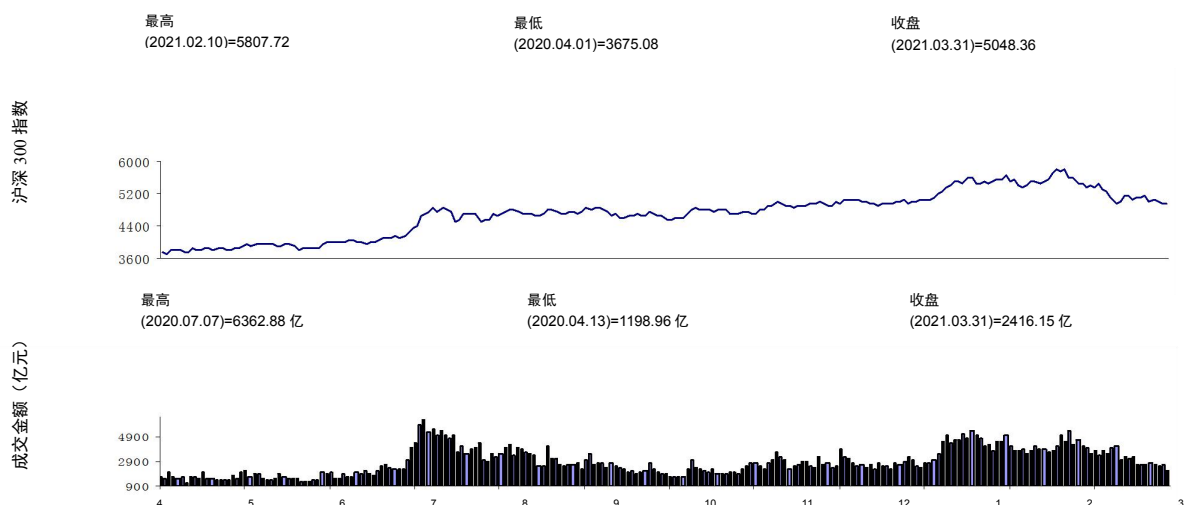



各类指数年度概况 Annual Index Highlight

| 1-3月 Jan-Mar | 最高 (日期) High (Date) | | 最低 (日期) Low (Date) | | 收盘 (日期) Close (Date) | |
|------------------------------|-----------------------------|------------|-----------------------|------------|-------------------------|------------|
| | 上证综指 SSE Composite Index | 3731.69 | 2021.02.18 | 3328.31 | 2021.03.09 | 3441.91 |
| 科创50 指数 SSE Star 50 Index | 1513.73 | 2021.01.25 | 1212.34 | 2021.03.16 | 1248.33 | 2021.03.31 |
| 上证 180 指数 SSE 180 Index | 11935.97 | 2021.02.18 | 10135.66 | 2021.03.25 | 10431.00 | 2021.03.31 |
| 上证 50 指数 SSE 50 Index | 4110.18 | 2021.02.18 | 3439.51 | 2021.03.25 | 3539.37 | 2021.03.31 |
| 上证 380 指数 SSE 380 Index | 6208.83 | 2021.02.22 | 5488.50 | 2021.03.09 | 5798.57 | 2021.03.31 |
| 红利指数 Dividend Index | 2765.53 | 2021.03.15 | 2457.67 | 2021.02.04 | 2744.56 | 2021.03.31 |
| 治理指数 Governance Index | 1240.02 | 2021.02.22 | 1125.93 | 2021.01.04 | 1158.32 | 2021.03.31 |
| A 股指数 A-Share Index | 3911.92 | 2021.02.18 | 3488.62 | 2021.03.09 | 3607.72 | 2021.03.31 |
| B 股指数 B-Share Index | 252.12 | 2021.02.22 | 235.05 | 2021.02.04 | 245.19 | 2021.03.31 |
| 基金指数 Fund Index | 7832.23 | 2021.02.18 | 7065.52 | 2021.03.25 | 7180.82 | 2021.03.31 |
| 国债指数 T-Bond Index | 185.29 | 2021.03.31 | 183.79 | 2021.01.04 | 185.26 | 2021.03.31 |

各类指数历史概况 History Index Highlight

| 历史 History | 最高 (日期) High (Date) | | 最低 (日期) Low (Date) | | 收盘 (日期) Close (Date) | |
|------------------------------|-----------------------------|------------|-----------------------|------------|-------------------------|------------|
| | 上证综指 SSE Composite Index | 6124.04 | 2007.10.16 | 95.79 | 1990.12.19 | 3441.91 |
| 科创50 指数 SSE Star 50 Index | 1726.19 | 2020.07.14 | 1005.62 | 2020.01.02 | 1248.33 | 2021.03.31 |
| 上证 180 指数 SSE 180 Index | 13325.04 | 2007.10.16 | 1000.00 | 1996.06.28 | 10431.00 | 2021.03.31 |
| 上证 50 指数 SSE 50 Index | 4772.93 | 2007.10.16 | 693.53 | 2005.06.06 | 3539.37 | 2021.03.31 |
| 上证 380 指数 SSE 380 Index | 10307.63 | 2015.06.12 | 2465.46 | 2012.12.04 | 5798.57 | 2021.03.31 |
| 红利指数 Dividend Index | 5272.32 | 2007.10.16 | 784.76 | 2005.06.06 | 2744.56 | 2021.03.31 |
| 治理指数 Governance Index | 1615.72 | 2015.06.09 | 445.84 | 2008.10.28 | 1158.32 | 2021.03.31 |
| A 股指数 A-Share Index | 6429.68 | 2007.10.16 | 95.79 | 1990.12.19 | 3607.72 | 2021.03.31 |
| B 股指数 B-Share Index | 539.69 | 2015.06.05 | 21.25 | 1999.03.10 | 245.19 | 2021.03.31 |
| 基金指数 Fund Index | 7832.23 | 2021.02.18 | 706.53 | 2005.06.06 | 7180.82 | 2021.03.31 |
| 国债指数 T-Bond Index | 185.29 | 2021.03.31 | 91.10 | 2004.04.30 | 185.26 | 2021.03.31 |



上市公司股份类别和地区分布（按分类指数标准）

Regional Distribution of Listed Companies by Stock Type

| 地区 Area | 仅发 A 股 A Share | A(B)、H 股 A (B)Share &H Share | A、B 股 A Share &B Share | 仅发 B 股 B Share | 合计 Total |
|-------------|-------------------|------------------------------------|------------------------------|-------------------|-------------|
| 安徽 | 54 | 3 | 1 | 0 | 58 |
| 北京 | 155 | 34 | 0 | 0 | 189 |
| 福建 | 63 | 2 | 0 | 0 | 65 |
| 甘肃 | 15 | 0 | 0 | 0 | 15 |
| 广东 | 111 | 11 | 0 | 0 | 122 |
| 广西 | 17 | 0 | 0 | 0 | 17 |
| 贵州 | 15 | 0 | 0 | 0 | 15 |
| 海南 | 11 | 0 | 2 | 0 | 13 |
| 河北 | 20 | 3 | 0 | 0 | 23 |
| 河南 | 28 | 5 | 0 | 0 | 33 |
| 黑龙江 | 26 | 0 | 1 | 0 | 27 |
| 湖北 | 47 | 1 | 1 | 0 | 49 |
| 湖南 | 37 | 0 | 1 | 0 | 38 |
| 吉林 | 16 | 0 | 1 | 0 | 17 |
| 江苏 | 241 | 5 | 1 | 0 | 247 |
| 江西 | 23 | 1 | 0 | 0 | 24 |
| 辽宁 | 32 | 1 | 1 | 0 | 34 |
| 内蒙 | 14 | 1 | 1 | 0 | 16 |
| 宁夏 | 6 | 0 | 0 | 0 | 6 |
| 青海 | 8 | 0 | 0 | 0 | 8 |
| 山东 | 84 | 7 | 0 | 0 | 91 |
| 山西 | 19 | 0 | 1 | 0 | 20 |
| 陕西 | 28 | 0 | 0 | 0 | 28 |
| 上海 | 210 | 18 | 30 | 4 | 262 |
| 四川 | 48 | 3 | 0 | 0 | 51 |
| 天津 | 26 | 5 | 1 | 0 | 32 |
| 西藏 | 9 | 0 | 0 | 0 | 9 |
| 新疆 | 30 | 1 | 0 | 0 | 31 |
| 云南 | 16 | 0 | 0 | 0 | 16 |
| 浙江 | 258 | 2 | 1 | 0 | 261 |
| 重庆 | 28 | 3 | 0 | 0 | 31 |
| 其他 | 2 | 1 | 0 | 0 | 3 |
| 合计 Total | 1697 | 107 | 43 | 4 | 1851 |



上市公司行业分类概况 Overview of Listed Companies by Sectorial-type

| 行业 Sector | 代码 Code | 股票数 Number | 发行股数(亿) Issued Volume (100M) | 市价总值(亿) Market Capitalization (100M) | 流通股数(亿) Marketable Volume (100M) |
|-----------------|------------|---------------|------------------------------------|--|--|
| 农、林、牧、渔业 | A | 15 | 143.40 | 979.15 | 140.50 |
| 采矿业 | B | 51 | 4440.44 | 25641.01 | 4319.08 |
| 制造业 | C | 1140 | 11178.89 | 206650.01 | 9518.78 |
| 电力、热力、燃气及水生产和供应 | D | 76 | 2648.24 | 17490.99 | 2492.85 |
| 建筑业 | E | 48 | 1827.23 | 10000.26 | 1636.21 |
| 批发和零售业 | F | 102 | 1084.31 | 9328.44 | 1013.70 |
| 交通运输、仓储和邮政业 | G | 77 | 3116.03 | 18566.23 | 2671.14 |
| 住宿和餐饮业 | H | 5 | 25.58 | 871.50 | 22.87 |
| 信息传输、软件和信息技术服务业 | I | 111 | 1102.31 | 18398.57 | 943.32 |
| 金融业 | J | 84 | 15114.42 | 117600.74 | 13297.55 |
| 房地产业 | K | 71 | 1397.65 | 9788.46 | 1284.91 |
| 租赁和商务服务业 | L | 20 | 215.04 | 7383.49 | 207.98 |
| 科学研究和技术服务业 | M | 23 | 104.67 | 4727.51 | 91.24 |
| 水利、环境和公共设施管理业 | N | 29 | 122.73 | 1824.57 | 94.02 |
| 教育 | P | 3 | 14.84 | 153.73 | 14.84 |
| 卫生和社会工作 | Q | 3 | 18.05 | 1439.35 | 16.49 |
| 文化、体育和娱乐业 | R | 27 | 275.67 | 2125.78 | 274.68 |
| 综合 | S | 9 | 90.80 | 473.85 | 85.16 |
| 全部行业 | | 1894 | 42920.28 | 453443.65 | 38125.29 |



| 流通市值(亿) Market Capitalization (100M) | 成交股数(亿) Trading Volume (100M) | 成交金额(亿) Trading Value (100M) | 市盈率 (加权) P/E | 换手率 Turnover Rate % |
|--|-------------------------------------|------------------------------------|--------------------|---------------------------|
| 939.57 | 54.24 | 348.91 | 60.93 | 35.57 |
| 25079.62 | 620.27 | 4504.34 | 14.49 | 17.32 |
| 168202.01 | 3716.15 | 50085.74 | 36.67 | 24.07 |
| 15962.27 | 605.63 | 3363.57 | 21.78 | 20.34 |
| 9108.38 | 305.31 | 1834.19 | 7.49 | 18.83 |
| 8243.93 | 194.08 | 1775.48 | 19.01 | 19.21 |
| 15224.79 | 379.01 | 2577.24 | 18.13 | 14.23 |
| 769.62 | 6.82 | 210.05 | 38.91 | 27.40 |
| 12491.29 | 141.75 | 2645.02 | 45.93 | 14.31 |
| 103277.50 | 1016.26 | 11201.87 | 8.55 | 9.48 |
| 9106.16 | 208.42 | 1490.02 | 7.43 | 15.03 |
| 7253.38 | 35.47 | 1176.04 | 53.43 | 16.04 |
| 3423.22 | 47.53 | 1426.81 | 81.54 | 31.47 |
| 1421.71 | 57.84 | 743.27 | 27.16 | 41.53 |
| 153.73 | 2.93 | 33.09 | 42.92 | 21.79 |
| 1431.39 | 7.46 | 480.10 | 160.27 | 34.84 |
| 2119.48 | 38.22 | 286.34 | 14.72 | 13.75 |
| 445.93 | 19.37 | 96.62 | 19.74 | 20.25 |
| 384653.98 | 7456.77 | 84278.71 | 16.63 | 18.60 |



上市公司股本结构 Share Structure and Market Size

| 股份名称 Classification | 发行总股本 (亿) Issue Volume (100M) | 比例(%) Ratio(%) | 较上月增减 (亿) Monthly Change (100M) | 市价总值 (亿) Market Cap. (100M) | 比例(%) Ratio(%) |
|------------------------|--|-------------------|--|--------------------------------------|-------------------|
| 有限售流通股① | 4794.99 | 11.172 | 0.08 | 68789.67 | 15.170 |
| 其中：特别表决权股 | 2.79 | 0.007 | 0.00 | 157.26 | 0.035 |
| 无限售流通 A 股 ② | 37964.73 | 88.454 | 68.94 | 383970.02 | 84.679 |
| 境内上市外资股 (B 股) ③ | 160.57 | 0.374 | 0.00 | 683.96 | 0.151 |
| 无限售流通股合计④ ④=②+③ | 38125.29 | 88.828 | 68.94 | 384653.98 | 84.830 |
| 境内上市股票合计 ⑤=①+④ | 42920.28 | 100.000 | 69.02 | 453443.65 | 100.000 |



主板发行 Main Board Issued

| 证券代码 Code | 证券简称 Securities | 发行日期 Date of Issue | 发行方式 Method of Issue | 发行价 Issue Price | 发行市盈率 (摊薄) P/E Ratio | 中签率 % of Lottery | 筹资金额 (亿元) Capital Raised (100M) |
|--------------|--------------------|-----------------------|-------------------------|--------------------|----------------------------|---------------------|--|
| 605298 | 必得科技 | 2021.02.10 | 按市值申购 | 15.99 | 16.15 | 0.0261 | 4.317 |
| 605303 | 园林股份 | 2021.02.10 | 按市值申购 | 16.38 | 19.74 | 0.0289 | 6.603 |
| 605060 | 联德股份 | 2021.02.18 | 按市值申购 | 15.59 | 22.99 | 0.0336 | 9.354 |
| 600456 | 宝钛股份 | 2021.02.22 | 定向募集 | 42.20 | -- | -- | 20.050 |
| 601689 | 拓普集团 | 2021.02.23 | 定向募集 | 42.50 | -- | -- | 20.000 |
| 603259 | 药明康德 | 2021.02.23 | 定向募集 | 46.34 | -- | -- | 0.045 |
| 605208 | 永茂泰 | 2021.02.24 | 按市值申购 | 13.40 | 22.99 | 0.0313 | 6.298 |
| 601966 | 玲珑轮胎 | 2021.02.25 | 定向募集 | 16.59 | -- | -- | 1.356 |
| 605122 | 四方新材 | 2021.02.26 | 按市值申购 | 42.88 | 22.99 | 0.0267 | 13.250 |
| 600882 | 妙可蓝多 | 2021.03.01 | 定向募集 | 17.23 | -- | -- | 1.034 |
| 600416 | *ST湘电 | 2021.03.02 | 定向募集 | 5.17 | -- | -- | 10.811 |
| 601366 | 利群股份 | 2021.03.02 | 定向募集 | 3.90 | -- | -- | 1.033 |
| 601968 | 宝钢包装 | 2021.03.03 | 定向募集 | 3.93 | -- | -- | 11.605 |
| 600287 | 江苏舜天 | 2021.03.03 | 定向募集 | 3.01 | -- | -- | 0.195 |
| 600617 | 国新能源 | 2021.03.04 | 定向募集 | 3.45 | -- | -- | 10.120 |
| 603322 | 超讯通信 | 2021.03.05 | 定向募集 | 8.02 | -- | -- | 0.291 |
| 600745 | 闻泰科技 | 2021.03.05 | 定向募集 | 61.33 | -- | -- | 0.087 |
| 605066 | 天正电气 | 2021.03.08 | 定向募集 | 7.17 | -- | -- | 0.223 |
| 603076 | 乐惠国际 | 2021.03.09 | 定向募集 | 35.68 | -- | -- | 4.180 |
| 603612 | 索通发展 | 2021.03.09 | 定向募集 | 6.86 | -- | -- | 0.074 |
| 605389 | 长龄液压 | 2021.03.10 | 按市值申购 | 39.40 | 22.99 | 0.0252 | 9.587 |
| 603656 | 泰禾智能 | 2021.03.10 | 定向募集 | 6.18 | -- | -- | 0.043 |
| 605286 | 同力日升 | 2021.03.10 | 按市值申购 | 15.08 | 22.99 | 0.0301 | 6.334 |
| 603138 | 海量数据 | 2021.03.11 | 定向募集 | 6.87 | -- | -- | 0.336 |
| 603279 | 景津环保 | 2021.03.12 | 定向募集 | 10.66 | -- | -- | 0.022 |
| 605136 | 丽人丽妆 | 2021.03.16 | 定向募集 | 14.55 | -- | -- | 0.236 |
| 600500 | 中化国际 | 2021.03.16 | 定向募集 | 3.20 | -- | -- | 0.189 |
| 603759 | 海天股份 | 2021.03.17 | 按市值申购 | 11.21 | 22.98 | 0.0393 | 8.744 |
| 603713 | 密尔克卫 | 2021.03.17 | 定向募集 | 112.85 | -- | -- | 11.000 |
| 603330 | 上海天洋 | 2021.03.17 | 定向募集 | 22.86 | -- | -- | 3.870 |
| 600228 | ST昌九 | 2021.03.18 | 定向募集 | 5.19 | -- | -- | 30.203 |
| 600267 | 海正药业 | 2021.03.18 | 定向募集 | 13.15 | -- | -- | 18.854 |
| 600510 | 黑牡丹 | 2021.03.18 | 定向募集 | 4.30 | -- | -- | 1.282 |
| 600754 | 锦江酒店 | 2021.03.19 | 定向募集 | 44.60 | -- | -- | 50.000 |
| 605088 | 冠盛股份 | 2021.03.22 | 定向募集 | 9.04 | -- | -- | 0.537 |
| 600855 | 航天长峰 | 2021.03.22 | 定向募集 | 8.54 | -- | -- | 0.903 |
| 603112 | 华翔股份 | 2021.03.22 | 定向募集 | 5.51 | -- | -- | 0.611 |
| 603486 | 科沃斯 | 2021.03.22 | 定向募集 | 44.49 | -- | -- | 3.639 |
| 603551 | 奥普家居 | 2021.03.23 | 定向募集 | 6.17 | -- | -- | 0.339 |
| 601968 | 宝钢包装 | 2021.03.24 | 定向募集 | 3.76 | -- | -- | 0.158 |



主板发行 Main Board Issued

| 证券代码 Code | 证券简称 Securities | 发行日期 Date of Issue | 发行方式 Method of Issue | 发行价 Issue Price | 发行市盈率 (摊薄) P/E Ratio | 中签率 % of Lottery | 筹资金额 (亿元) Capital Raised (100M) |
|--------------|--------------------|-----------------------|-------------------------|--------------------|----------------------------|---------------------|--|
| 600267 | 海正药业 | 2021.03.24 | 定向募集 | 11.68 | -- | -- | 7.000 |
| 603893 | 瑞芯微 | 2021.03.24 | 定向募集 | 33.14 | -- | -- | 0.308 |
| 600810 | 神马股份 | 2021.03.24 | 定向募集 | 7.31 | -- | -- | 6.000 |
| 603697 | 有友食品 | 2021.03.24 | 定向募集 | 8.64 | -- | -- | 0.309 |
| 600446 | 金证股份 | 2021.03.25 | 定向募集 | 12.34 | -- | -- | 10.013 |
| 601058 | 赛轮轮胎 | 2021.03.25 | 定向募集 | 3.00 | -- | -- | 12.269 |
| 603378 | 亚士创能 | 2021.03.25 | 定向募集 | 13.88 | -- | -- | 0.271 |
| 601658 | 邮储银行 | 2021.03.25 | 定向募集 | 5.55 | -- | -- | 300.000 |



科创板发行 Star_Market Issued

| 证券代码 Code | 证券简称 Securities | 发行日期 Date of Issue | 发行方式 Distribution | 发行价 Issue Price | 筹资金额 (亿元) Capital Raised (100M) | 上市时 是否盈利 | 是否有表决 权差异安排 | 科创板行业 |
|--------------|--------------------|-----------------------|----------------------|--------------------|--|-------------|----------------|---------|
| 688079 | 美迪凯 | 2021.02.19 | 首发 | 10.19 | 10.22 | 是 | 否 | 新一代信息技术 |
| 688696 | 极米科技 | 2021.02.19 | 首发 | 133.73 | 16.72 | 是 | 否 | 新一代信息技术 |
| 688328 | 深科达 | 2021.02.25 | 首发 | 16.49 | 3.34 | 是 | 否 | 高端装备 |
| 688676 | 金盘科技 | 2021.02.26 | 首发 | 10.10 | 4.30 | 是 | 否 | 其他 |
| 688667 | 菱电电控 | 2021.03.01 | 首发 | 75.42 | 9.73 | 是 | 否 | 新一代信息技术 |
| 688083 | 中望软件 | 2021.03.02 | 首发 | 150.50 | 23.31 | 是 | 否 | 新一代信息技术 |
| 688316 | 青云科技 | 2021.03.03 | 首发 | 63.70 | 7.64 | 否 | 否 | 新一代信息技术 |
| 688521 | 芯原股份 | 2021.03.03 | 增发 | 3.90 | 0.09 | 否 | 否 | 新一代信息技术 |
| 688456 | 有研新材 | 2021.03.08 | 首发 | 10.62 | 3.19 | 是 | 否 | 新材料 |
| 688616 | 西力科技 | 2021.03.08 | 首发 | 7.35 | 2.76 | 是 | 否 | 高端装备 |
| 688092 | 爱科科技 | 2021.03.10 | 首发 | 19.11 | 2.83 | 是 | 否 | 高端装备 |
| 688609 | 九联科技 | 2021.03.11 | 首发 | 3.99 | 3.99 | 是 | 否 | 新一代信息技术 |
| 688329 | 艾隆科技 | 2021.03.12 | 首发 | 16.81 | 3.24 | 是 | 否 | 高端装备 |
| 688606 | 奥泰生物 | 2021.03.15 | 首发 | 133.67 | 18.05 | 是 | 否 | 生物医药 |
| 688633 | 星球石墨 | 2021.03.15 | 首发 | 33.62 | 6.11 | 是 | 否 | 高端装备 |
| 688195 | 腾景科技 | 2021.03.16 | 首发 | 13.60 | 4.40 | 是 | 否 | 其他 |
| 688661 | 和林微纳 | 2021.03.17 | 首发 | 17.71 | 3.54 | 是 | 否 | 新一代信息技术 |
| 688109 | 品茗股份 | 2021.03.18 | 首发 | 50.05 | 6.81 | 是 | 否 | 新一代信息技术 |
| 688626 | 翔宇医疗 | 2021.03.19 | 首发 | 28.82 | 11.53 | 是 | 否 | 生物医药 |
| 688659 | 元琛科技 | 2021.03.22 | 首发 | 6.50 | 2.60 | 是 | 否 | 节能环保 |



证券上市 Securities Listed

| 证券代码 Code | 证券简称 Securities | 上市日期 Listing Date | 发行数量 (亿) Issued Volume (100M) | 流通数量 (亿) Tradable Volume (100M) | 上市首日表现(Trading Record on the First Day) | | | | | | |
|--------------|--------------------|----------------------|--|--|---|-------------|------------|--------------|---------------------------------------|----------------------------------|------------------------|
| | | | | | 开盘价 Open | 最高价 High | 最低价 Low | 收盘价 Close | 成交数量 (百万) Traded Volume (1M) | 成交金额 (百万) Turnover (1M) | 换手率 Turnover Rate % |
| 605298 | 必得科技 | 2021.03.01 | 1.08 | 0.27 | 23.03 | 23.03 | 23.03 | 23.03 | 0.21 | 4.91 | 0.20 |
| 605060 | 联德股份 | 2021.03.01 | 2.40 | 0.60 | 18.71 | 22.45 | 18.71 | 22.45 | 1.24 | 27.81 | 0.52 |
| 605303 | 园林股份 | 2021.03.01 | 1.61 | 0.40 | 19.66 | 23.59 | 19.66 | 23.59 | 17.00 | 392.25 | 10.54 |
| 688079 | 美迪凯 | 2021.03.02 | 4.01 | 0.70 | 22.10 | 30.66 | 22.00 | 25.95 | 53.26 | 1290.76 | 13.27 |
| 688696 | 极米科技 | 2021.03.03 | 0.50 | 0.10 | 511.11 | 611.15 | 510.00 | 530.01 | 8.53 | 4579.24 | 17.06 |
| 605208 | 永茂泰 | 2021.03.08 | 1.88 | 0.47 | 16.08 | 19.30 | 16.08 | 19.30 | 0.86 | 16.51 | 0.46 |
| 688676 | 金盘科技 | 2021.03.09 | 4.26 | 0.34 | 28.00 | 29.80 | 23.51 | 24.35 | 26.10 | 682.69 | 6.13 |
| 688328 | 深科达 | 2021.03.09 | 0.81 | 0.16 | 45.66 | 56.55 | 44.80 | 52.20 | 13.06 | 647.38 | 16.12 |
| 605122 | 四方新材 | 2021.03.10 | 1.23 | 0.31 | 51.46 | 61.75 | 51.46 | 56.98 | 15.07 | 881.12 | 12.24 |
| 688083 | 中望软件 | 2021.03.11 | 0.62 | 0.13 | 420.00 | 468.05 | 402.09 | 409.00 | 9.62 | 4062.10 | 15.53 |
| 688667 | 菱电电控 | 2021.03.12 | 0.52 | 0.12 | 125.00 | 136.00 | 118.90 | 124.50 | 8.31 | 1027.28 | 16.10 |
| 688316 | 青云科技 | 2021.03.16 | 0.47 | 0.11 | 76.00 | 98.00 | 76.00 | 82.13 | 8.05 | 688.67 | 16.96 |
| 688456 | 有研粉材 | 2021.03.17 | 1.04 | 0.27 | 37.00 | 45.00 | 34.02 | 41.47 | 19.84 | 748.92 | 19.14 |
| 688616 | 西力科技 | 2021.03.18 | 1.50 | 0.34 | 23.80 | 23.80 | 18.11 | 18.38 | 25.21 | 507.54 | 16.81 |
| 688092 | 爱科科技 | 2021.03.19 | 0.59 | 0.12 | 44.00 | 48.20 | 42.87 | 43.61 | 10.26 | 457.84 | 17.35 |
| 605389 | 长龄液压 | 2021.03.22 | 0.97 | 0.24 | 47.28 | 56.74 | 47.28 | 56.74 | 0.95 | 53.60 | 0.97 |
| 605286 | 同力日升 | 2021.03.22 | 1.68 | 0.42 | 21.72 | 21.72 | 21.72 | 21.72 | 0.75 | 16.26 | 0.45 |
| 688609 | 九联科技 | 2021.03.23 | 5.00 | 0.81 | 12.88 | 15.00 | 11.90 | 13.54 | 64.46 | 842.58 | 12.89 |
| 688633 | 星球石墨 | 2021.03.24 | 0.73 | 0.17 | 70.00 | 72.88 | 58.89 | 61.90 | 12.17 | 772.31 | 16.74 |
| 688606 | 奥泰生物 | 2021.03.25 | 0.54 | 0.12 | 145.00 | 229.98 | 141.00 | 173.94 | 7.79 | 1279.16 | 14.45 |
| 603759 | 海天股份 | 2021.03.26 | 3.12 | 0.78 | 13.45 | 16.14 | 13.45 | 16.14 | 0.73 | 11.71 | 0.23 |
| 688195 | 腾景科技 | 2021.03.26 | 1.29 | 0.29 | 23.00 | 23.99 | 21.00 | 21.05 | 20.15 | 449.53 | 15.58 |
| 688329 | 艾隆科技 | 2021.03.29 | 0.77 | 0.16 | 29.50 | 32.38 | 28.30 | 28.30 | 11.51 | 343.29 | 14.90 |
| 688661 | 和林微纳 | 2021.03.29 | 0.80 | 0.16 | 36.78 | 38.00 | 33.00 | 33.10 | 12.03 | 421.17 | 15.03 |
| 688109 | 品茗股份 | 2021.03.30 | 0.54 | 0.12 | 96.00 | 97.00 | 78.21 | 89.50 | 8.68 | 735.03 | 15.96 |
| 688626 | 翔宇医疗 | 2021.03.31 | 1.60 | 0.37 | 43.00 | 54.00 | 42.30 | 44.80 | 26.24 | 1239.55 | 16.40 |
| 688659 | 元琛科技 | 2021.03.31 | 1.60 | 0.36 | 21.00 | 21.98 | 16.60 | 16.95 | 26.62 | 489.89 | 16.64 |



上市公司送股、配股 Bonus Share and Right Issue

| 股票代码 Code | 股票简称 Stock | 股权登记日 Registration Day | 送股比例 Ratio of Bonus per Share | 配股比例 Ratio of Rights Issue | 配股价格 Price of Rights Issue |
|--------------|---------------|---------------------------|-------------------------------------|----------------------------------|----------------------------------|
| | | | | | |



| 转配比例 Ratio of Transferred Rights Issue | 每股转让费 Transfer Fee Per Share | 除权基准日 Ex-Rights Date | 除权前日收盘价 Previous Day Closing Price | 除权报价 Ex-Rights Quotation | 配股上市日 Rights Issue Trading Date |
|--|------------------------------------|----------------------------|--|--------------------------------|---------------------------------------|
| | | | | | |

备注：本月无上市公司送、配股



市场筹资额统计 Capital Raising

| 证券类型 | 筹、融资方式 | | 公司数 | | | | 筹资金额（亿元） | | | |
|-------------|-------------|-------------|------------|-------------|------------|----------------|---------------|-----------------|----------------|--------|
| | | | 本月 | | 本年 | | 本月 | | 本年 | |
| | | | 主板 | 科创板 | 主板 | 科创板 | 主板 | 科创板 | 主板 | 科创板 |
| 股票 | 首发 | 公开发行 | 8 | 19 | 21 | 36 | 64.49 | 144.30 | 189.58 | 334.17 |
| | | 超额配售 | 0 | 0 | 0 | 0 | 0.00 | 0.00 | 0.00 | 0.00 |
| | | 首发小计 | 27 | | 57 | | 208.79 | | 523.75 | |
| | 再发 | 公开增发 | 0 | 0 | 0 | 0 | 0.00 | 0.00 | 0.00 | 0.00 |
| | | 定向增发 | 38 | 1 | 111 | 5 | 539.50 | 0.09 | 1085.04 | 1.88 |
| | | 配股 | 0 | 0 | 1 | 0 | 0.00 | 0.00 | 148.03 | 0.00 |
| | | 转债转股 | 95 | 0 | 119 | 0 | 66.92 | 0.00 | 170.91 | 0.00 |
| | | 优先股 | 0 | - | 0 | - | 0.00 | - | 0.00 | - |
| | | 再发小计 | 133 | | 227 | | 606.50 | | 1405.86 | |
| | 股票合计 | | 160 | | 284 | | 815.29 | | 1929.61 | |
| | 债券 | 公司债 | 360 | | 919 | | 3620.54 | | 9201.48 | |
| 资产支持证券 | | 203 | | 602 | | 820.07 | | 2395.65 | | |
| 债券合计 | | 563 | | 1521 | | 4440.61 | | 11597.13 | | |



十种发行股本最大股票 Top 10 Stocks of Largest Issued Volume

| 股票代码 Code | 股票简称 Name of Stock | 公司全称 Full Name | 发行股数 (亿) Volume Issued (100M) | 百分比 % |
|--------------|-----------------------|-------------------|--|----------|
| 601288 | 农业银行 | 中国农业银行股份有限公司 | 3192.44 | 7.44 |
| 601398 | 工商银行 | 中国工商银行股份有限公司 | 2696.12 | 6.28 |
| 601988 | 中国银行 | 中国银行股份有限公司 | 2107.66 | 4.91 |
| 601857 | 中国石油 | 中国石油天然气股份有限公司 | 1619.22 | 3.77 |
| 600028 | 中国石化 | 中国石油化工股份有限公司 | 955.58 | 2.23 |
| 601658 | 邮储银行 | 中国邮政储蓄银行股份有限公司 | 725.28 | 1.69 |
| 601816 | 京沪高铁 | 京沪高速铁路股份有限公司 | 491.06 | 1.14 |
| 600010 | 包钢股份 | 内蒙古包钢钢联股份有限公司 | 455.85 | 1.06 |
| 601668 | 中国建筑 | 中国建筑股份有限公司 | 419.65 | 0.98 |
| 601818 | 光大银行 | 中国光大银行股份有限公司 | 413.53 | 0.96 |
| 总 计 Total | | | 13076.39 | 30.47 |

十种市价总值最大股票 Top 10 Stocks of Largest Market Capitalization

| 股票代码 Code | 股票简称 Name of Stock | 公司全称 Full Name | 市价总值 (亿) Market Capitalization (100M) | 百分比 % |
|--------------|-----------------------|-------------------|--|----------|
| 600519 | 贵州茅台 | 贵州茅台酒股份有限公司 | 25237.01 | 5.57 |
| 601398 | 工商银行 | 中国工商银行股份有限公司 | 14936.52 | 3.29 |
| 601288 | 农业银行 | 中国农业银行股份有限公司 | 10854.30 | 2.39 |
| 600036 | 招商银行 | 招商银行股份有限公司 | 10541.39 | 2.32 |
| 601318 | 中国平安 | 中国平安保险(集团)股份有限公司 | 8525.31 | 1.88 |
| 601988 | 中国银行 | 中国银行股份有限公司 | 7060.64 | 1.56 |
| 601857 | 中国石油 | 中国石油天然气股份有限公司 | 6962.65 | 1.54 |
| 601628 | 中国人寿 | 中国人寿保险股份有限公司 | 6626.05 | 1.46 |
| 601888 | 中国中免 | 中国旅游集团中免股份有限公司 | 5976.14 | 1.32 |
| 603288 | 海天味业 | 佛山市海天调味食品股份有限公司 | 5178.23 | 1.14 |
| 总 计 Total | | | 101898.24 | 22.47 |



十种流通股数最大股票 Top 10 Stocks of Largest Marketable Volume

| 股票代码 Code | 股票简称 Name of Stock | 公司全称 Full Name | 流通股数 (亿) Volume Tradable (100M) | 百分比 % |
|--------------|-----------------------|-------------------|--|----------|
| 601288 | 农业银行 | 中国农业银行股份有限公司 | 2940.55 | 7.71 |
| 601398 | 工商银行 | 中国工商银行股份有限公司 | 2696.12 | 7.07 |
| 601988 | 中国银行 | 中国银行股份有限公司 | 2107.66 | 5.53 |
| 601857 | 中国石油 | 中国石油天然气股份有限公司 | 1619.22 | 4.25 |
| 600028 | 中国石化 | 中国石油化工股份有限公司 | 955.58 | 2.51 |
| 601818 | 光大银行 | 中国光大银行股份有限公司 | 413.53 | 1.09 |
| 601668 | 中国建筑 | 中国建筑股份有限公司 | 406.45 | 1.07 |
| 601328 | 交通银行 | 交通银行股份有限公司 | 392.51 | 1.03 |
| 600016 | 民生银行 | 中国民生银行股份有限公司 | 354.62 | 0.93 |
| 601998 | 中信银行 | 中信银行股份有限公司 | 340.53 | 0.89 |
| 总 计 Total | | | 12226.76 | 32.07 |

十种流通市值最大股票 Top 10 Stocks of Largest Market Capitalization of Marketable Share

| 股票代码 Code | 股票简称 Name of Stock | 公司全称 Full Name | 流通市值 (亿) Negotiable Market Capitalization (100M) | 百分比 % |
|--------------|-----------------------|-------------------|--|----------|
| 600519 | 贵州茅台 | 贵州茅台酒股份有限公司 | 25237.01 | 6.56 |
| 601398 | 工商银行 | 中国工商银行股份有限公司 | 14936.52 | 3.88 |
| 600036 | 招商银行 | 招商银行股份有限公司 | 10541.39 | 2.74 |
| 601288 | 农业银行 | 中国农业银行股份有限公司 | 9997.88 | 2.60 |
| 601318 | 中国平安 | 中国平安保险(集团)股份有限公司 | 8525.31 | 2.22 |
| 601988 | 中国银行 | 中国银行股份有限公司 | 7060.64 | 1.84 |
| 601857 | 中国石油 | 中国石油天然气股份有限公司 | 6962.65 | 1.81 |
| 601628 | 中国人寿 | 中国人寿保险股份有限公司 | 6626.05 | 1.72 |
| 601888 | 中国中免 | 中国旅游集团中免股份有限公司 | 5976.14 | 1.55 |
| 603288 | 海天味业 | 佛山市海天调味食品股份有限公司 | 5178.23 | 1.35 |
| 总 计 Total | | | 101041.81 | 26.27 |



会员、营业部地区分布 Regional Distributions of Member Firms and Business Outlets

| 地区 Area | 会员数 Member Number | 营业部数 Business Outlet Number | 席位数 Seat Number | | |
|-------------|-------------------------|-----------------------------------|-----------------------|-----------------------|-------------|
| | | | A 股席位 A-Share Seat | B 股席位 B-Share Seat | 合计 Total |
| 广东 | 24 | 1606 | 5239 | 39 | 5278 |
| 上海 | 19 | 850 | 6736 | 43 | 6779 |
| 北京 | 19 | 591 | 3759 | 44 | 3803 |
| 江苏 | 6 | 1017 | 2197 | 7 | 2204 |
| 四川 | 4 | 471 | 890 | 4 | 894 |
| 福建 | 4 | 550 | 1002 | 3 | 1005 |
| 浙江 | 3 | 1127 | 869 | 7 | 876 |
| 湖南 | 3 | 427 | 444 | 2 | 446 |
| 山东 | 3 | 668 | 629 | 2 | 631 |
| 辽宁 | 3 | 375 | 248 | 3 | 251 |
| 陕西 | 3 | 294 | 367 | 1 | 368 |
| 吉林 | 2 | 153 | 286 | 0 | 286 |
| 内蒙 | 2 | 121 | 228 | 2 | 230 |
| 云南 | 2 | 180 | 209 | 2 | 211 |
| 山西 | 2 | 214 | 137 | 2 | 139 |
| 西藏 | 2 | 24 | 111 | 6 | 117 |
| 海南 | 2 | 80 | 45 | 2 | 47 |
| 贵州 | 2 | 121 | 37 | 1 | 38 |
| 新疆 | 2 | 122 | 33 | 0 | 33 |
| 安徽 | 2 | 344 | 221 | 6 | 227 |
| 湖北 | 2 | 426 | 680 | 3 | 683 |
| 江西 | 2 | 344 | 470 | 2 | 472 |
| 广西 | 1 | 188 | 138 | 1 | 139 |
| 河南 | 1 | 400 | 88 | 1 | 89 |
| 天津 | 1 | 182 | 165 | 4 | 169 |
| 黑龙江 | 1 | 179 | 107 | 4 | 111 |
| 河北 | 1 | 276 | 103 | 1 | 104 |
| 重庆 | 1 | 238 | 187 | 5 | 192 |
| 甘肃 | 1 | 107 | 67 | 1 | 68 |
| 青海 | 1 | 27 | 52 | 0 | 52 |
| 宁夏 | 0 | 58 | 8 | 0 | 8 |
| 合计 Total | 121 | 11760 | 25752 | 198 | 25950 |

注：地区分布以会员公司注册地、营业部注册地为准



会员交易地区分布 Regional Distribution of Member Firms by Turnover Ranking

| 地区 Area | 数量 Number | 交易金额 (亿元) Value Turnover(100M) | | | | | | | |
|-------------|--------------|--------------------------------|-------------|------------------|---------------|---------------|------------|-----------------------|------------|
| | | 总计 Total | 股票 Stock | 优先股 Preferred | 政府债 G-Bond | 信用债 C-Bond | 基金 Fund | 期权 Share Option | 回购 Repo |
| 广东 | 24 | 223434.80 | 48797.89 | 83.73 | 301.76 | 7707.20 | 6225.88 | 584.23 | 159734.10 |
| 上海 | 19 | 161878.94 | 25599.04 | 65.14 | 148.47 | 4572.13 | 5903.90 | 224.24 | 125366.03 |
| 北京 | 19 | 111868.88 | 18716.37 | 117.28 | 232.28 | 3603.35 | 3313.59 | 108.55 | 85777.46 |
| 江苏 | 6 | 60132.40 | 17344.38 | 0.00 | 48.39 | 1137.47 | 3895.39 | 298.14 | 37408.63 |
| 湖北 | 2 | 24374.69 | 3849.60 | 1.26 | 34.27 | 421.23 | 426.42 | 15.43 | 19626.48 |
| 福建 | 4 | 23788.12 | 4409.19 | 31.62 | 47.37 | 539.84 | 478.55 | 16.39 | 18265.16 |
| 山东 | 3 | 17207.52 | 5678.49 | 0.00 | 14.92 | 773.29 | 789.27 | 58.23 | 9893.31 |
| 四川 | 4 | 15535.28 | 3485.64 | 0.00 | 29.36 | 495.74 | 615.74 | 9.66 | 10899.14 |
| 湖南 | 3 | 13795.20 | 4515.20 | 0.00 | 11.04 | 358.72 | 699.88 | 27.81 | 8182.56 |
| 浙江 | 3 | 13360.84 | 3776.62 | 0.00 | 11.82 | 556.53 | 341.49 | 7.88 | 8666.49 |
| 西藏 | 2 | 9774.10 | 6349.33 | 0.00 | 2.33 | 642.97 | 550.05 | 11.9 | 2217.51 |
| 江西 | 2 | 8581.74 | 1523.81 | 0.00 | 11.19 | 126.78 | 227.09 | 3.70 | 6689.17 |
| 贵州 | 2 | 6741.47 | 649.38 | 0.00 | 23.33 | 661.25 | 1027.99 | 0.72 | 4378.80 |
| 安徽 | 2 | 6388.19 | 1921.67 | 0.00 | 11.49 | 128.27 | 116.34 | 5.38 | 4205.02 |
| 陕西 | 3 | 5802.85 | 1159.84 | 0.00 | 8.05 | 66.73 | 63.16 | 2.75 | 4502.32 |
| 重庆 | 1 | 4781.80 | 689.56 | 0.00 | 1.47 | 66.51 | 61.06 | 2.00 | 3961.19 |
| 吉林 | 2 | 4631.59 | 1168.39 | 0.00 | 11.04 | 279.32 | 129.45 | 10.18 | 3033.22 |
| 山西 | 2 | 4600.47 | 776.21 | 0.00 | 19.50 | 2553.44 | 47.94 | 1.50 | 1201.87 |
| 广西 | 1 | 3594.66 | 581.34 | 0.00 | 2.46 | 165.34 | 41.04 | 3.05 | 2801.43 |
| 内蒙 | 2 | 3563.55 | 949.43 | 0.00 | 10.81 | 342.11 | 52.75 | 3.45 | 2204.99 |
| 新疆 | 2 | 2469.08 | 1040.95 | 0.00 | 1.18 | 51.59 | 63.26 | 2.29 | 1309.82 |
| 天津 | 1 | 2421.23 | 370.06 | 0.00 | 1.65 | 94.16 | 31.13 | 2.06 | 1922.17 |
| 河北 | 1 | 2003.58 | 563.76 | 0.00 | 0.15 | 35.55 | 51.28 | 0.76 | 1352.08 |
| 云南 | 2 | 1914.62 | 493.81 | 0.00 | 7.41 | 111.78 | 29.71 | 1.03 | 1270.88 |
| 海南 | 2 | 1672.14 | 414.10 | 0.00 | 0.10 | 19.91 | 29.00 | 2.03 | 1206.99 |
| 河南 | 1 | 1160.70 | 613.50 | 0.00 | 0.21 | 31.88 | 37.59 | 1.78 | 475.73 |
| 黑龙江 | 1 | 960.50 | 321.90 | 0.00 | 1.68 | 26.06 | 39.64 | 2.87 | 568.36 |
| 辽宁 | 3 | 865.22 | 333.20 | 0.00 | 0.07 | 35.47 | 11.58 | 0.89 | 484.01 |
| 甘肃 | 1 | 840.77 | 284.00 | 0.00 | 0.43 | 8.28 | 24.98 | 1.46 | 521.63 |
| 青海 | 1 | 211.81 | 103.66 | 0.00 | 0.00 | 6.91 | 5.24 | 0.00 | 96.01 |
| 合计 Total | 121 | 738356.74 | 156480.32 | 299.03 | 994.25 | 25619.83 | 25330.40 | 1410.37 | 528222.55 |

注：地区分布以会员公司注册地为准



营业部交易地区分布 Regional Distribution of Business Outlets by Turnover Ranking

| 地区 Area | 数量 Number | 交易金额 (亿元) Value Turnover(100M) | | | | | | | |
|-------------|--------------|--------------------------------|-------------|------------------|---------------|---------------|------------|-----------------------|------------|
| | | 总计 Total | 股票 Stock | 优先股 Preferred | 政府债 G-Bond | 信用债 C-Bond | 基金 Fund | 期权 Share Option | 回购 Repo |
| 广东 | 1606 | 153439.37 | 28576.36 | 73.44 | 195.54 | 5617.21 | 3176.18 | 237.99 | 115562.65 |
| 浙江 | 1127 | 39687.85 | 16506.43 | 0.00 | 16.34 | 893.29 | 1620.88 | 46.87 | 20604.04 |
| 江苏 | 1017 | 57004.68 | 14576.80 | 0.00 | 57.38 | 1196.12 | 2397.02 | 274.02 | 38503.34 |
| 上海 | 850 | 180912.58 | 26082.15 | 92.64 | 209.71 | 5333.4 | 6364.84 | 189.56 | 142640.29 |
| 山东 | 668 | 17710.13 | 5455.51 | 0.00 | 18.01 | 475.91 | 727.11 | 57.45 | 10976.15 |
| 北京 | 591 | 114401.61 | 14299.17 | 126.89 | 252.87 | 4404.02 | 3277.13 | 236.13 | 91805.41 |
| 福建 | 550 | 27497.66 | 7010.59 | 4.57 | 49.88 | 680.02 | 994.89 | 28.25 | 18729.47 |
| 四川 | 471 | 21105.30 | 5136.21 | 0.00 | 30.76 | 479.07 | 574.7 | 13.32 | 14871.24 |
| 湖南 | 427 | 7647.03 | 3056.05 | 0.00 | 5.65 | 238.71 | 632.29 | 13.94 | 3700.39 |
| 湖北 | 426 | 19658.47 | 4185.62 | 1.26 | 29.48 | 745.81 | 945.15 | 13.39 | 13737.76 |
| 河南 | 400 | 5353.26 | 2947.3 | 0.00 | 2.36 | 87.25 | 292.13 | 10.07 | 2014.15 |
| 辽宁 | 375 | 6923.52 | 2526.13 | 0.00 | 6.85 | 130.62 | 253.63 | 9.28 | 3997.02 |
| 安徽 | 344 | 6153.76 | 2549.01 | 0.00 | 10.47 | 138.01 | 214.73 | 6.43 | 3235.10 |
| 江西 | 344 | 12216.71 | 2553.13 | 0.00 | 17.13 | 152.09 | 442.21 | 8.55 | 9043.60 |
| 陕西 | 294 | 8606.22 | 2337.85 | 0.00 | 10.48 | 159.46 | 136.83 | 9.40 | 5952.20 |
| 河北 | 276 | 4530.61 | 1769.85 | 0.00 | 1.65 | 75.59 | 208.14 | 8.71 | 2466.69 |
| 重庆 | 238 | 7948.97 | 2062.58 | 0.00 | 3.39 | 175.82 | 267.61 | 9.15 | 5430.43 |
| 山西 | 214 | 5351.74 | 1290.20 | 0.00 | 20.23 | 2553.03 | 87.37 | 6.79 | 1394.12 |
| 广西 | 188 | 4549.14 | 1208.89 | 0.00 | 4.29 | 120.31 | 97.15 | 5.81 | 3112.69 |
| 天津 | 182 | 5160.26 | 1446.00 | 0.00 | 3.77 | 119.48 | 224.16 | 16.7 | 3350.14 |
| 云南 | 180 | 2849.85 | 903.97 | 0.00 | 8.42 | 125.59 | 100.05 | 98.57 | 1613.25 |
| 黑龙江 | 179 | 9093.81 | 1222.27 | 0.00 | 13.03 | 138.79 | 671.33 | 84.22 | 6964.17 |
| 吉林 | 153 | 4369.48 | 985.56 | 0.00 | 10.88 | 118.34 | 132.10 | 9.57 | 3113.03 |
| 新疆 | 122 | 1042.20 | 585.08 | 0.00 | 0.15 | 6.50 | 22.38 | 1.24 | 426.83 |
| 贵州 | 121 | 3000.23 | 366.78 | 0.23 | 3.73 | 626.52 | 921.32 | 1.21 | 1080.45 |
| 内蒙 | 121 | 2618.89 | 452.50 | 0.00 | 10.82 | 317.31 | 34.70 | 3.12 | 1800.45 |
| 甘肃 | 107 | 883.34 | 439.41 | 0.00 | 0.22 | 10.94 | 30.53 | 1.33 | 400.90 |
| 海南 | 80 | 1326.64 | 401.29 | 0.00 | 0.06 | 13.34 | 62.35 | 2.25 | 847.34 |
| 宁夏 | 58 | 778.62 | 532.22 | 0.00 | 0.04 | 26.96 | 23.20 | 1.09 | 195.11 |
| 青海 | 27 | 154.49 | 81.79 | 0.00 | 0.00 | 7.42 | 2.31 | 0.24 | 62.73 |
| 西藏 | 24 | 6380.32 | 4933.61 | 0.00 | 0.69 | 452.88 | 396.00 | 5.71 | 591.41 |
| 合计 Total | 11760 | 738356.74 | 156480.32 | 299.03 | 994.25 | 25619.83 | 25330.40 | 1410.37 | 528222.55 |

注：地区分布以营业部注册地为准



主板每日成交 Daily Highlight of Main_board

| 日期 Date | 上市交易数 No. of Stocks | 成交股数 (亿股) Traded Volume (100M) | 成交金额 (亿元) Traded Value (100M) | 成交笔数 (万) Transactions (1,0000) | 平均市盈率 Average P/E Ratio | 换手率 Turnover Ratio % |
|------------|------------------------|---|--|---|-------------------------------|----------------------------|
| 2021.03.01 | 1643 | 312.10 | 3765.58 | 2224.45 | 16.28 | 0.87 |
| 2021.03.02 | 1643 | 335.49 | 4005.11 | 2412.52 | 16.08 | 0.94 |
| 2021.03.03 | 1643 | 344.18 | 3891.92 | 2259.52 | 16.39 | 0.89 |
| 2021.03.04 | 1642 | 389.37 | 4330.47 | 2572.88 | 16.06 | 1.01 |
| 2021.03.05 | 1642 | 353.31 | 3870.82 | 2353.95 | 16.05 | 0.91 |
| 2021.03.08 | 1643 | 382.63 | 4253.42 | 2535.56 | 15.69 | 1.02 |
| 2021.03.09 | 1643 | 404.88 | 4307.66 | 2672.56 | 15.40 | 1.05 |
| 2021.03.10 | 1644 | 296.78 | 3209.85 | 2078.36 | 15.39 | 0.78 |
| 2021.03.11 | 1644 | 318.76 | 3453.29 | 2096.73 | 15.76 | 0.82 |
| 2021.03.12 | 1644 | 354.42 | 3600.07 | 2236.20 | 15.83 | 0.85 |
| 2021.03.15 | 1644 | 364.82 | 3612.10 | 2266.40 | 15.69 | 0.86 |
| 2021.03.16 | 1644 | 313.96 | 3153.99 | 2086.77 | 15.82 | 0.75 |
| 2021.03.17 | 1644 | 277.53 | 2903.67 | 1923.95 | 15.81 | 0.69 |
| 2021.03.18 | 1642 | 281.01 | 2999.52 | 1977.99 | 15.89 | 0.71 |
| 2021.03.19 | 1642 | 305.81 | 3215.53 | 2124.13 | 15.63 | 0.77 |
| 2021.03.22 | 1642 | 309.39 | 3156.06 | 2078.92 | 15.81 | 0.75 |
| 2021.03.23 | 1642 | 322.66 | 3248.18 | 2293.17 | 15.67 | 0.78 |
| 2021.03.24 | 1642 | 313.80 | 3267.08 | 2305.13 | 15.46 | 0.79 |
| 2021.03.25 | 1642 | 267.95 | 2733.67 | 1984.34 | 15.44 | 0.66 |
| 2021.03.26 | 1643 | 271.35 | 3044.57 | 2007.01 | 15.68 | 0.73 |
| 2021.03.29 | 1643 | 281.85 | 3118.63 | 2089.77 | 15.77 | 0.74 |
| 2021.03.30 | 1643 | 282.10 | 3138.50 | 2111.87 | 15.86 | 0.74 |
| 2021.03.31 | 1643 | 280.05 | 2968.34 | 2057.52 | 15.80 | 0.70 |

科创板每日成交 Daily Highlight of Star_Market

| 日期 Date | 上市交易数 No. of Stocks | 成交股数 (亿股) Traded Volume (100M) | 成交金额 (亿元) Traded Value (100M) | 成交笔数 (万) Transactions (1,0000) | 平均市盈率 Average P/E Ratio | 换手率 Turnover Ratio % |
|------------|------------------------|---|--|---|-------------------------------|----------------------------|
| 2021.03.01 | 232 | 4.99 | 282.59 | 88.23 | 87.68 | 0.83 |
| 2021.03.02 | 233 | 5.27 | 283.97 | 94.61 | 87.41 | 0.84 |
| 2021.03.03 | 234 | 4.59 | 290.00 | 81.14 | 88.74 | 0.84 |
| 2021.03.04 | 234 | 5.30 | 301.95 | 90.88 | 86.13 | 0.90 |
| 2021.03.05 | 234 | 3.85 | 232.47 | 70.43 | 86.76 | 0.69 |
| 2021.03.08 | 234 | 4.95 | 290.82 | 89.03 | 83.36 | 0.90 |
| 2021.03.09 | 236 | 5.07 | 267.08 | 93.61 | 80.16 | 0.85 |
| 2021.03.10 | 236 | 3.72 | 196.60 | 66.65 | 80.37 | 0.62 |
| 2021.03.11 | 237 | 3.90 | 253.25 | 70.77 | 82.56 | 0.78 |
| 2021.03.12 | 238 | 3.77 | 227.05 | 69.58 | 82.36 | 0.70 |
| 2021.03.15 | 238 | 3.51 | 210.04 | 64.74 | 79.69 | 0.67 |
| 2021.03.16 | 239 | 3.35 | 178.18 | 60.18 | 79.73 | 0.57 |
| 2021.03.17 | 240 | 3.19 | 169.92 | 59.07 | 80.87 | 0.54 |
| 2021.03.18 | 241 | 3.67 | 183.75 | 64.87 | 81.14 | 0.58 |
| 2021.03.19 | 242 | 4.02 | 197.95 | 67.64 | 80.62 | 0.63 |
| 2021.03.22 | 242 | 3.62 | 178.93 | 61.56 | 81.68 | 0.56 |
| 2021.03.23 | 243 | 4.34 | 193.39 | 76.00 | 80.72 | 0.61 |
| 2021.03.24 | 244 | 3.90 | 185.10 | 66.63 | 79.56 | 0.59 |
| 2021.03.25 | 245 | 3.37 | 174.40 | 60.62 | 79.51 | 0.56 |
| 2021.03.26 | 246 | 3.61 | 189.22 | 65.28 | 81.50 | 0.59 |
| 2021.03.29 | 248 | 3.50 | 182.27 | 65.68 | 81.06 | 0.57 |
| 2021.03.30 | 249 | 3.50 | 182.47 | 63.37 | 80.94 | 0.57 |
| 2021.03.31 | 251 | 3.59 | 179.27 | 67.28 | 80.55 | 0.56 |



基金每日成交 Daily Highlight of Securities Investment Fund

| 日期 Date | 上市交易数 No. of Stocks | 成交数量 (亿元) Traded Volume (100M) | 成交金额 (亿元) Traded Value (100M) | 成交笔数 (万) Transactions (10,000) |
|------------|------------------------|---|--|---|
| 2021.03.01 | 402 | 166.46 | 574.42 | 115.78 |
| 2021.03.02 | 404 | 172.38 | 577.09 | 132.40 |
| 2021.03.03 | 405 | 153.47 | 537.40 | 104.50 |
| 2021.03.04 | 405 | 203.90 | 642.77 | 187.27 |
| 2021.03.05 | 409 | 191.19 | 603.26 | 132.49 |
| 2021.03.08 | 412 | 214.78 | 635.83 | 190.83 |
| 2021.03.09 | 413 | 231.04 | 771.18 | 171.68 |
| 2021.03.10 | 414 | 155.92 | 585.90 | 107.74 |
| 2021.03.11 | 414 | 175.47 | 605.99 | 113.13 |
| 2021.03.12 | 414 | 156.28 | 506.59 | 95.92 |
| 2021.03.15 | 414 | 160.26 | 522.57 | 132.89 |
| 2021.03.16 | 414 | 118.09 | 463.52 | 79.17 |
| 2021.03.17 | 416 | 120.40 | 469.73 | 77.56 |
| 2021.03.18 | 416 | 117.01 | 467.91 | 79.32 |
| 2021.03.19 | 418 | 129.20 | 473.06 | 104.42 |
| 2021.03.22 | 419 | 120.53 | 518.78 | 75.81 |
| 2021.03.23 | 419 | 135.44 | 493.45 | 90.87 |
| 2021.03.24 | 420 | 157.32 | 561.03 | 114.43 |
| 2021.03.25 | 420 | 122.24 | 468.48 | 77.53 |
| 2021.03.26 | 422 | 147.65 | 561.90 | 93.20 |
| 2021.03.29 | 422 | 136.27 | 647.07 | 82.89 |
| 2021.03.30 | 422 | 118.54 | 518.35 | 73.88 |
| 2021.03.31 | 422 | 102.84 | 459.41 | 74.88 |

回购每日成交 Daily Highlight of Repurchase

| 日期 Date | 上市交易数 No. of Stocks | 成交数量 (10万手) Traded Volume (1M) | 成交金额 (亿元) Traded Value (100M) | 成交笔数 (万) Transactions (10,000) |
|------------|------------------------|---|--|---|
| 2021.03.01 | 45 | 12495.27 | 12185.82 | 73.39 |
| 2021.03.02 | 45 | 11132.33 | 11079.61 | 61.05 |
| 2021.03.03 | 45 | 10367.75 | 10358.48 | 63.77 |
| 2021.03.04 | 45 | 12907.63 | 12617.56 | 72.85 |
| 2021.03.05 | 45 | 10914.17 | 10898.85 | 64.74 |
| 2021.03.08 | 45 | 11761.55 | 11742.92 | 68.75 |
| 2021.03.09 | 45 | 10899.09 | 10761.71 | 64.43 |
| 2021.03.10 | 45 | 10529.06 | 10528.90 | 63.03 |
| 2021.03.11 | 45 | 13428.53 | 12173.84 | 71.14 |
| 2021.03.12 | 45 | 11264.40 | 10897.49 | 66.20 |
| 2021.03.15 | 45 | 11643.19 | 11633.71 | 70.10 |
| 2021.03.16 | 45 | 11296.43 | 10856.07 | 67.09 |
| 2021.03.17 | 45 | 11175.00 | 10510.74 | 64.16 |
| 2021.03.18 | 45 | 12514.95 | 12001.21 | 77.27 |
| 2021.03.19 | 45 | 11701.96 | 11074.22 | 69.03 |
| 2021.03.22 | 45 | 12229.50 | 11802.69 | 72.61 |
| 2021.03.23 | 45 | 14424.15 | 11153.05 | 70.07 |
| 2021.03.24 | 45 | 11135.94 | 11085.21 | 67.83 |
| 2021.03.25 | 45 | 13147.88 | 12559.34 | 73.38 |
| 2021.03.26 | 45 | 11792.52 | 11791.03 | 71.47 |
| 2021.03.29 | 45 | 14687.34 | 13072.34 | 78.60 |
| 2021.03.30 | 45 | 13722.26 | 12556.81 | 83.11 |
| 2021.03.31 | 45 | 11827.64 | 11231.76 | 78.13 |



政府债每日成交 Daily Highlight of G-Bond Spot

| 日期 Date | 上市交易数 No. of Stocks | 成交数量 (10万手) Traded Volume (100,000) | 成交金额 (亿元) Traded Value (100M) | 成交笔数 (万) Transactions (10,000) |
|------------|------------------------|--|--|---|
| 2021.03.01 | 5544 | 14.78 | 14.68 | 0.26 |
| 2021.03.02 | 5543 | 14.04 | 13.92 | 0.30 |
| 2021.03.03 | 5544 | 26.18 | 26.12 | 0.25 |
| 2021.03.04 | 5544 | 14.73 | 14.69 | 0.22 |
| 2021.03.05 | 5548 | 20.03 | 19.87 | 0.34 |
| 2021.03.08 | 5546 | 12.71 | 12.67 | 0.23 |
| 2021.03.09 | 5546 | 26.90 | 26.71 | 0.36 |
| 2021.03.10 | 5548 | 18.17 | 18.04 | 0.33 |
| 2021.03.11 | 5545 | 18.77 | 18.58 | 0.32 |
| 2021.03.12 | 5552 | 17.70 | 17.61 | 0.31 |
| 2021.03.15 | 5552 | 24.12 | 23.99 | 0.34 |
| 2021.03.16 | 5556 | 20.24 | 20.18 | 0.21 |
| 2021.03.17 | 5561 | 23.89 | 23.81 | 0.23 |
| 2021.03.18 | 5563 | 17.18 | 17.07 | 0.20 |
| 2021.03.19 | 5563 | 16.85 | 16.64 | 0.34 |
| 2021.03.22 | 5562 | 34.35 | 34.25 | 0.27 |
| 2021.03.23 | 5561 | 31.84 | 31.72 | 0.26 |
| 2021.03.24 | 5563 | 21.90 | 21.63 | 0.42 |
| 2021.03.25 | 5560 | 26.14 | 26.04 | 0.28 |
| 2021.03.26 | 5563 | 18.74 | 18.71 | 0.29 |
| 2021.03.29 | 5557 | 23.27 | 23.25 | 0.28 |
| 2021.03.30 | 5572 | 32.74 | 32.70 | 0.35 |
| 2021.03.31 | 5573 | 24.35 | 24.24 | 0.34 |

信用债每日成交 Daily Highlight of Credit Bond Spot

| 日期 Date | 上市交易数 No. of Stocks | 成交数量 (10万手) Traded Volume (100,000) | 成交金额 (亿元) Traded Value (100M) | 成交笔数 (万) Transactions (10,000) |
|------------|------------------------|--|--|---|
| 2021.03.01 | 15290 | 543.36 | 569.66 | 104.16 |
| 2021.03.02 | 15299 | 513.47 | 529.44 | 87.34 |
| 2021.03.03 | 15306 | 527.90 | 556.78 | 103.62 |
| 2021.03.04 | 15338 | 510.10 | 531.15 | 92.80 |
| 2021.03.05 | 15352 | 435.36 | 475.82 | 111.81 |
| 2021.03.08 | 15354 | 547.25 | 597.37 | 114.78 |
| 2021.03.09 | 15353 | 527.90 | 575.94 | 115.91 |
| 2021.03.10 | 15359 | 573.96 | 622.15 | 103.49 |
| 2021.03.11 | 15382 | 532.21 | 606.59 | 145.38 |
| 2021.03.12 | 15402 | 430.93 | 520.59 | 147.94 |
| 2021.03.15 | 15381 | 566.41 | 621.38 | 164.44 |
| 2021.03.16 | 15381 | 575.24 | 629.52 | 145.54 |
| 2021.03.17 | 15385 | 537.41 | 576.83 | 115.45 |
| 2021.03.18 | 15386 | 617.62 | 663.16 | 111.17 |
| 2021.03.19 | 15387 | 405.94 | 464.57 | 114.34 |
| 2021.03.22 | 15364 | 505.18 | 553.86 | 116.96 |
| 2021.03.23 | 15377 | 520.11 | 573.91 | 117.48 |
| 2021.03.24 | 15381 | 581.30 | 633.43 | 132.76 |
| 2021.03.25 | 15404 | 523.19 | 562.36 | 107.03 |
| 2021.03.26 | 15410 | 418.35 | 453.30 | 98.48 |
| 2021.03.29 | 15411 | 504.47 | 544.15 | 96.84 |
| 2021.03.30 | 15426 | 501.84 | 538.77 | 93.94 |
| 2021.03.31 | 15437 | 353.04 | 391.16 | 95.80 |



期权成交概况

| 日期 | 合约类别 | 标的数 | 合约数 | 成交量（万张） | 成交金额（亿元） | 持仓量（万张） |
|------------|------|-----|-----|---------|----------|---------|
| 2021-03-01 | 认沽 | 2 | 148 | 170.72 | 18.13 | 222.91 |
| 2021-03-01 | 认购 | 2 | 148 | 171.36 | 15.76 | 249.10 |
| 2021-03-02 | 认购 | 2 | 148 | 285.79 | 23.55 | 268.48 |
| 2021-03-02 | 认沽 | 2 | 148 | 300.18 | 33.22 | 227.40 |
| 2021-03-03 | 认沽 | 2 | 148 | 193.38 | 16.89 | 237.79 |
| 2021-03-03 | 认购 | 2 | 148 | 242.26 | 21.99 | 257.19 |
| 2021-03-04 | 认沽 | 2 | 148 | 324.87 | 33.68 | 239.32 |
| 2021-03-04 | 认购 | 2 | 148 | 285.64 | 22.70 | 288.85 |
| 2021-03-05 | 认购 | 2 | 148 | 292.48 | 24.31 | 302.00 |
| 2021-03-05 | 认沽 | 2 | 148 | 368.04 | 39.40 | 243.52 |
| 2021-03-08 | 认沽 | 2 | 148 | 386.24 | 44.50 | 237.91 |
| 2021-03-08 | 认购 | 2 | 148 | 369.17 | 25.98 | 326.14 |
| 2021-03-09 | 认购 | 2 | 154 | 422.24 | 28.29 | 337.55 |
| 2021-03-09 | 认沽 | 2 | 154 | 446.65 | 54.72 | 236.16 |
| 2021-03-10 | 认沽 | 2 | 156 | 275.54 | 29.94 | 241.21 |
| 2021-03-10 | 认购 | 2 | 156 | 276.16 | 18.54 | 342.55 |
| 2021-03-11 | 认沽 | 2 | 156 | 275.97 | 24.64 | 247.20 |
| 2021-03-11 | 认购 | 2 | 156 | 330.25 | 24.98 | 324.11 |
| 2021-03-12 | 认购 | 2 | 156 | 256.26 | 19.56 | 320.98 |
| 2021-03-12 | 认沽 | 2 | 156 | 214.88 | 18.82 | 250.93 |
| 2021-03-15 | 认沽 | 2 | 156 | 287.86 | 26.30 | 243.28 |
| 2021-03-15 | 认购 | 2 | 156 | 285.17 | 18.10 | 330.96 |
| 2021-03-16 | 认沽 | 2 | 156 | 221.04 | 19.07 | 244.84 |
| 2021-03-16 | 认购 | 2 | 156 | 241.20 | 16.73 | 326.70 |
| 2021-03-17 | 认购 | 2 | 156 | 273.10 | 19.81 | 322.69 |
| 2021-03-17 | 认沽 | 2 | 156 | 243.08 | 20.10 | 246.57 |
| 2021-03-18 | 认沽 | 2 | 156 | 211.05 | 17.77 | 247.11 |
| 2021-03-18 | 认购 | 2 | 156 | 239.69 | 18.88 | 310.69 |
| 2021-03-19 | 认沽 | 2 | 156 | 336.76 | 31.71 | 234.30 |
| 2021-03-19 | 认购 | 2 | 156 | 314.07 | 16.71 | 325.79 |
| 2021-03-22 | 认购 | 2 | 156 | 238.43 | 14.74 | 309.63 |
| 2021-03-22 | 认沽 | 2 | 156 | 237.16 | 21.85 | 221.27 |
| 2021-03-23 | 认沽 | 2 | 156 | 262.22 | 22.93 | 214.45 |
| 2021-03-23 | 认购 | 2 | 156 | 260.93 | 14.35 | 316.27 |
| 2021-03-24 | 认沽 | 2 | 156 | 261.88 | 27.65 | 152.27 |
| 2021-03-24 | 认购 | 2 | 156 | 247.34 | 13.97 | 184.36 |
| 2021-03-25 | 认购 | 2 | 122 | 166.38 | 12.54 | 210.15 |
| 2021-03-25 | 认沽 | 2 | 122 | 171.86 | 18.15 | 170.65 |
| 2021-03-26 | 认沽 | 2 | 122 | 171.34 | 15.82 | 181.24 |
| 2021-03-26 | 认购 | 2 | 122 | 201.12 | 17.77 | 206.91 |
| 2021-03-29 | 认沽 | 2 | 123 | 145.11 | 13.11 | 188.83 |
| 2021-03-29 | 认购 | 2 | 123 | 168.08 | 16.80 | 213.97 |
| 2021-03-30 | 认沽 | 2 | 123 | 140.30 | 12.98 | 199.30 |
| 2021-03-30 | 认购 | 2 | 123 | 159.13 | 15.91 | 213.20 |
| 2021-03-31 | 认购 | 2 | 124 | 168.26 | 14.43 | 227.73 |
| 2021-03-31 | 认沽 | 2 | 124 | 156.99 | 15.54 | 195.82 |

期权行权交割情况

| 合约类别 | 本月行权合约数 | 行权申报数量（张） | 有效行权数量（张） |
|------|---------|-----------|-----------|
| 合计 | 110 | 88382.00 | 88129.00 |
| 认购 | 55 | 29546.00 | 29475.00 |
| 认沽 | 55 | 58836.00 | 58654.00 |



融资融券交易 Financing Securities

| 证券代码 Code | 证券简称 Securities | 融资买入 (百万) Margin Buying | 融券卖出 (百万) Short Selling | 合计 (百万) Total |
|--------------|--------------------|----------------------------|----------------------------|------------------|
| 510050 | 50ETF | 2365.01 | 1041.86 | 3406.87 |
| 510150 | 消费 ETF | 33.36 | 0.00 | 33.36 |
| 510180 | 180ETF | 18.93 | 9.29 | 28.22 |
| 510230 | 金融 ETF | 46.94 | 0.00 | 46.94 |
| 510300 | 300ETF | 3082.87 | 3451.05 | 6533.92 |
| 510310 | HS300ETF | 114.07 | 245.73 | 359.80 |
| 510330 | 华夏 300 | 125.03 | 448.68 | 573.71 |
| 510360 | 广发 300 | 4.30 | 0.00 | 4.30 |
| 510390 | 平安 300 | 5.83 | 49.01 | 54.84 |
| 510500 | 500ETF | 1313.65 | 4459.45 | 5773.10 |
| 510510 | 广发 500 | 22.22 | 58.10 | 80.32 |
| 510580 | ZZ500ETF | 7.16 | 0.00 | 7.16 |
| 510590 | 平安 500 | 0.50 | 0.00 | 0.50 |
| 510710 | 上 50ETF | 4.11 | 0.00 | 4.11 |
| 510760 | 上证 ETF | 33.83 | 0.00 | 33.83 |
| 510810 | 上海国企 | 1.12 | 0.00 | 1.12 |
| 510880 | 红利 ETF | 110.28 | 0.00 | 110.28 |
| 510900 | H 股 ETF | 3708.10 | 0.00 | 3708.10 |
| 511010 | 国债 ETF | 99.16 | 0.00 | 99.16 |
| 511380 | 转债 ETF | 61.18 | 0.00 | 61.18 |
| 512000 | 券商 ETF | 2983.55 | 266.34 | 3249.89 |
| 512010 | 医药 ETF | 187.65 | 0.00 | 187.65 |
| 512070 | 证券保险 | 69.72 | 0.00 | 69.72 |
| 512090 | MSCI 易基 | 3.85 | 0.00 | 3.85 |
| 512100 | 1000ETF | 138.02 | 29.09 | 167.11 |
| 512160 | MSCI 基金 | 12.59 | 0.00 | 12.59 |
| 512170 | 医疗 ETF | 257.10 | 2.48 | 259.58 |
| 512200 | 地产 ETF | 104.30 | 0.00 | 104.30 |
| 512290 | 生物医药 | 124.41 | 8.00 | 132.41 |
| 512330 | 信息 ETF | 7.56 | 0.00 | 7.56 |
| 512400 | 有色 ETF | 1317.10 | 0.00 | 1317.10 |
| 512480 | 半导体 | 515.08 | 0.00 | 515.08 |
| 512500 | 中证 500 | 79.83 | 277.69 | 357.52 |
| 512510 | ETF500 | 10.80 | 0.00 | 10.80 |
| 512520 | MSCIETF | 1.17 | 0.00 | 1.17 |
| 512580 | 环保 ETF | 41.35 | 0.00 | 41.35 |
| 512660 | 军工 ETF | 1540.18 | 33.38 | 1573.56 |
| 512670 | 国防 ETF | 90.95 | 0.00 | 90.95 |
| 512680 | 军工基金 | 33.87 | 0.00 | 33.87 |
| 512690 | 酒 ETF | 674.67 | 0.00 | 674.67 |
| 512700 | 银行基金 | 37.42 | 1.61 | 39.03 |
| 512710 | 军工龙头 | 506.24 | 0.00 | 506.24 |
| 512720 | 计算机 | 14.65 | 0.00 | 14.65 |
| 512760 | 芯片 ETF | 748.52 | 104.52 | 853.04 |
| 512800 | 银行 ETF | 595.11 | 26.48 | 621.59 |



融资融券交易 Financing Securities

| 证券代码 Code | 证券简称 Securities | 融资买入 (百万) Margin Buying | 融券卖出 (百万) Short Selling | 合计 (百万) Total |
|--------------|--------------------|----------------------------|----------------------------|------------------|
| 512880 | 证券 ETF | 5526.43 | 28.24 | 5554.67 |
| 512900 | 证券投资基金 | 37.83 | 0.00 | 37.83 |
| 512910 | 100ETF | 25.02 | 0.00 | 25.02 |
| 512980 | 传媒 ETF | 109.09 | 0.00 | 109.09 |
| 512990 | MSCIA 股 | 3.10 | 0.00 | 3.10 |
| 513030 | 德国 30 | 27.67 | 0.00 | 27.67 |
| 513050 | 中概互联 | 1511.61 | 0.00 | 1511.61 |
| 513090 | 香港证券 | 441.82 | 0.00 | 441.82 |
| 513100 | 纳指 ETF | 216.60 | 0.00 | 216.60 |
| 513300 | 纳斯达克 | 68.46 | 0.00 | 68.46 |
| 513500 | 标普 500 | 131.33 | 0.00 | 131.33 |
| 513660 | 恒生通 | 68.32 | 0.00 | 68.32 |
| 515000 | 科技 ETF | 256.49 | 0.00 | 256.49 |
| 515010 | 华夏证券 | 6.22 | 0.00 | 6.22 |
| 515030 | 新汽车 | 1166.02 | 0.00 | 1166.02 |
| 515050 | 5GETF | 931.86 | 0.00 | 931.86 |
| 515070 | AI 智能 | 16.51 | 0.00 | 16.51 |
| 515180 | 100 红利 | 9.41 | 0.00 | 9.41 |
| 515220 | 煤炭 ETF | 90.59 | 4.66 | 95.25 |
| 515260 | 电子 ETF | 40.81 | 0.00 | 40.81 |
| 515330 | 天弘 300 | 3.97 | 0.00 | 3.97 |
| 515380 | 泰康 300 | 6.01 | 105.73 | 111.74 |
| 515390 | HS300 | 3.23 | 122.17 | 125.40 |
| 515560 | 证券 E | 85.94 | 0.00 | 85.94 |
| 515580 | 中证科技 | 6.34 | 0.00 | 6.34 |
| 515650 | 消费 50 | 299.42 | 0.00 | 299.42 |
| 515700 | 新能源车 | 335.47 | 0.00 | 335.47 |
| 515750 | 科技 50 | 13.43 | 0.00 | 13.43 |
| 515790 | 光伏 ETF | 1163.43 | 0.00 | 1163.43 |
| 515800 | 800ETF | 1.22 | 20.98 | 22.20 |
| 515860 | 科技 100 | 7.29 | 0.00 | 7.29 |
| 515880 | 通信 ETF | 111.73 | 5.95 | 117.68 |
| 515980 | 人工智能 | 20.38 | 0.00 | 20.38 |
| 518800 | 黄金基金 | 237.26 | 0.00 | 237.26 |
| 518880 | 黄金 ETF | 11263.41 | 32.89 | 11296.30 |
| 588000 | 科创 50 | 2073.91 | 0.00 | 2073.91 |
| 588050 | 科创 ETF | 147.47 | 0.00 | 147.47 |
| 588080 | 科创板 50 | 274.13 | 32.04 | 306.17 |
| 588090 | 科创板 | 85.93 | 0.00 | 85.93 |
| 600000 | 浦发银行 | 2041.85 | 144.68 | 2186.53 |
| 600004 | 白云机场 | 559.17 | 18.32 | 577.49 |
| 600006 | 东风汽车 | 679.56 | 31.95 | 711.51 |
| 600007 | 中国国贸 | 42.11 | 0.13 | 42.24 |
| 600008 | 首创股份 | 493.67 | 10.46 | 504.13 |
| 600009 | 上海机场 | 2855.15 | 103.01 | 2958.16 |



融资融券交易 Financing Securities

| 证券代码 Code | 证券简称 Securities | 融资买入 (百万) Margin Buying | 融券卖出 (百万) Short Selling | 合计 (百万) Total |
|--------------|--------------------|----------------------------|----------------------------|------------------|
| 600010 | 包钢股份 | 9868.87 | 201.53 | 10070.40 |
| 600011 | 华能国际 | 797.55 | 43.59 | 841.14 |
| 600012 | 皖通高速 | 118.24 | 0.00 | 118.24 |
| 600015 | 华夏银行 | 950.00 | 13.41 | 963.41 |
| 600016 | 民生银行 | 2073.30 | 130.50 | 2203.80 |
| 600017 | 日照港 | 164.63 | 0.62 | 165.25 |
| 600018 | 上港集团 | 506.30 | 10.95 | 517.25 |
| 600019 | 宝钢股份 | 4273.72 | 229.41 | 4503.13 |
| 600020 | 中原高速 | 135.96 | 0.31 | 136.27 |
| 600021 | 上海电力 | 959.32 | 20.11 | 979.43 |
| 600022 | 山东钢铁 | 932.84 | 43.58 | 976.42 |
| 600023 | 浙能电力 | 970.64 | 7.71 | 978.35 |
| 600025 | 华能水电 | 1611.28 | 33.72 | 1645.00 |
| 600026 | 中远海能 | 322.09 | 14.74 | 336.83 |
| 600027 | 华电国际 | 628.92 | 28.24 | 657.16 |
| 600028 | 中国石化 | 2061.63 | 53.95 | 2115.58 |
| 600029 | 南方航空 | 1709.27 | 38.69 | 1747.96 |
| 600030 | 中信证券 | 7318.47 | 434.46 | 7752.93 |
| 600031 | 三一重工 | 6332.58 | 888.26 | 7220.84 |
| 600033 | 福建高速 | 40.48 | 0.00 | 40.48 |
| 600035 | 楚天高速 | 58.76 | 0.60 | 59.36 |
| 600036 | 招商银行 | 7757.72 | 1761.79 | 9519.51 |
| 600037 | 歌华有线 | 344.44 | 13.41 | 357.85 |
| 600038 | 中直股份 | 711.94 | 34.85 | 746.79 |
| 600039 | 四川路桥 | 740.07 | 25.27 | 765.34 |
| 600048 | 保利地产 | 2557.23 | 203.09 | 2760.32 |
| 600050 | 中国联通 | 1644.13 | 52.15 | 1696.28 |
| 600053 | 九鼎投资 | 82.33 | 4.22 | 86.55 |
| 600055 | 万东医疗 | 518.23 | 7.83 | 526.06 |
| 600056 | 中国医药 | 171.21 | 6.32 | 177.53 |
| 600057 | 厦门象屿 | 298.80 | 0.09 | 298.89 |
| 600058 | 五矿发展 | 406.39 | 4.08 | 410.47 |
| 600059 | 古越龙山 | 674.87 | 17.44 | 692.31 |
| 600060 | 海信视像 | 742.32 | 26.27 | 768.59 |
| 600061 | 国投资本 | 765.27 | 9.93 | 775.20 |
| 600062 | 华润双鹤 | 141.96 | 8.18 | 150.14 |
| 600063 | 皖维高新 | 1058.46 | 0.11 | 1058.57 |
| 600064 | 南京高科 | 232.09 | 9.30 | 241.39 |
| 600066 | 宇通客车 | 375.82 | 74.36 | 450.18 |
| 600067 | 冠城大通 | 94.41 | 0.06 | 94.47 |
| 600068 | 葛洲坝 | 890.88 | 11.94 | 902.82 |
| 600072 | 中船科技 | 209.61 | 0.00 | 209.61 |
| 600073 | 上海梅林 | 141.75 | 5.92 | 147.67 |
| 600075 | 新疆天业 | 770.88 | 12.94 | 783.82 |
| 600076 | 康欣新材 | 281.29 | 1.16 | 282.45 |



融资融券交易 Financing Securities

| 证券代码 Code | 证券简称 Securities | 融资买入 (百万) Margin Buying | 融券卖出 (百万) Short Selling | 合计 (百万) Total |
|--------------|--------------------|----------------------------|----------------------------|------------------|
| 600077 | 宋都股份 | 34.67 | 0.02 | 34.69 |
| 600078 | 澄星股份 | 72.33 | 0.00 | 72.33 |
| 600079 | 人福医药 | 722.29 | 56.54 | 778.83 |
| 600081 | 东风科技 | 127.61 | 1.96 | 129.57 |
| 600085 | 同仁堂 | 1156.12 | 32.32 | 1188.44 |
| 600088 | 中视传媒 | 202.96 | 1.55 | 204.51 |
| 600089 | 特变电工 | 2932.03 | 81.29 | 3013.32 |
| 600093 | 易见股份 | 218.82 | 0.53 | 219.35 |
| 600094 | 大名城 | 145.05 | 4.91 | 149.96 |
| 600096 | 云天化 | 702.81 | 0.34 | 703.15 |
| 600098 | 广州发展 | 349.82 | 0.22 | 350.04 |
| 600100 | 同方股份 | 242.17 | 2.74 | 244.91 |
| 600104 | 上汽集团 | 1407.47 | 59.27 | 1466.74 |
| 600105 | 永鼎股份 | 290.87 | 1.39 | 292.26 |
| 600107 | 美尔雅 | 70.39 | 0.03 | 70.42 |
| 600108 | 亚盛集团 | 135.97 | 1.33 | 137.30 |
| 600109 | 国金证券 | 3643.89 | 466.39 | 4110.28 |
| 600110 | 诺德股份 | 500.96 | 0.53 | 501.49 |
| 600111 | 北方稀土 | 15261.08 | 190.37 | 15451.45 |
| 600113 | 浙江东日 | 54.91 | 0.17 | 55.08 |
| 600115 | 东方航空 | 696.64 | 32.97 | 729.61 |
| 600116 | 三峡水利 | 389.70 | 23.93 | 413.63 |
| 600118 | 中国卫星 | 756.42 | 57.23 | 813.65 |
| 600120 | 浙江东方 | 184.00 | 11.24 | 195.24 |
| 600123 | 兰花科创 | 260.83 | 2.58 | 263.41 |
| 600125 | 铁龙物流 | 366.46 | 1.39 | 367.85 |
| 600126 | 杭钢股份 | 658.11 | 11.65 | 669.76 |
| 600127 | 金健米业 | 438.91 | 0.00 | 438.91 |
| 600129 | 太极集团 | 84.12 | 0.57 | 84.69 |
| 600130 | 波导股份 | 86.04 | 0.67 | 86.71 |
| 600131 | 国网信通 | 434.24 | 16.74 | 450.98 |
| 600132 | 重庆啤酒 | 386.31 | 104.91 | 491.22 |
| 600133 | 东湖高新 | 187.89 | 0.00 | 187.89 |
| 600135 | 乐凯胶片 | 29.39 | 0.34 | 29.73 |
| 600136 | 当代文体 | 56.34 | 0.53 | 56.87 |
| 600138 | 中青旅 | 1119.48 | 3.63 | 1123.11 |
| 600139 | 西部资源 | 32.35 | 0.05 | 32.40 |
| 600141 | 兴发集团 | 1955.56 | 22.78 | 1978.34 |
| 600143 | 金发科技 | 3453.23 | 137.11 | 3590.34 |
| 600150 | 中国船舶 | 267.82 | 23.29 | 291.11 |
| 600151 | 航天机电 | 813.99 | 7.13 | 821.12 |
| 600153 | 建发股份 | 257.37 | 17.67 | 275.04 |
| 600155 | 华创阳安 | 343.03 | 20.89 | 363.92 |
| 600158 | 中体产业 | 403.41 | 15.17 | 418.58 |
| 600160 | 巨化股份 | 670.21 | 18.19 | 688.40 |



融资融券交易 Financing Securities

| 证券代码 Code | 证券简称 Securities | 融资买入 (百万) Margin Buying | 融券卖出 (百万) Short Selling | 合计 (百万) Total |
|--------------|--------------------|----------------------------|----------------------------|------------------|
| 600161 | 天坛生物 | 684.51 | 27.77 | 712.28 |
| 600162 | 香江控股 | 52.29 | 0.30 | 52.59 |
| 600163 | 中闽能源 | 525.30 | 1.28 | 526.58 |
| 600166 | 福田汽车 | 2011.07 | 323.31 | 2334.38 |
| 600167 | 联美控股 | 289.49 | 15.19 | 304.68 |
| 600168 | 武汉控股 | 84.44 | 0.02 | 84.46 |
| 600169 | 太原重工 | 834.83 | 0.90 | 835.73 |
| 600170 | 上海建工 | 114.66 | 12.50 | 127.16 |
| 600171 | 上海贝岭 | 328.64 | 23.29 | 351.93 |
| 600172 | 黄河旋风 | 191.85 | 0.00 | 191.85 |
| 600176 | 中国巨石 | 1352.77 | 37.23 | 1390.00 |
| 600177 | 雅戈尔 | 489.05 | 17.21 | 506.26 |
| 600180 | 瑞茂通 | 26.32 | 0.02 | 26.34 |
| 600183 | 生益科技 | 966.06 | 39.43 | 1005.49 |
| 600184 | 光电股份 | 100.98 | 0.95 | 101.93 |
| 600185 | 格力地产 | 572.70 | 1.33 | 574.03 |
| 600187 | 国中水务 | 328.68 | 0.38 | 329.06 |
| 600188 | 兖州煤业 | 1329.17 | 64.55 | 1393.72 |
| 600191 | 华资实业 | 87.72 | 0.00 | 87.72 |
| 600195 | 中牧股份 | 503.44 | 11.04 | 514.48 |
| 600196 | 复星医药 | 1938.12 | 128.84 | 2066.96 |
| 600197 | 伊力特 | 550.49 | 25.55 | 576.04 |
| 600198 | 大唐电信 | 69.12 | 0.00 | 69.12 |
| 600199 | 金种子酒 | 1074.99 | 25.39 | 1100.38 |
| 600200 | 江苏吴中 | 84.27 | 0.00 | 84.27 |
| 600201 | 生物股份 | 544.92 | 41.77 | 586.69 |
| 600206 | 有研新材 | 470.47 | 8.70 | 479.17 |
| 600208 | 新湖中宝 | 348.28 | 5.30 | 353.58 |
| 600210 | 紫江企业 | 255.64 | 0.07 | 255.71 |
| 600213 | 亚星客车 | 75.45 | 0.00 | 75.45 |
| 600216 | 浙江医药 | 1237.33 | 36.78 | 1274.11 |
| 600217 | 中再资环 | 618.47 | 3.82 | 622.29 |
| 600218 | 全柴动力 | 222.88 | 4.60 | 227.48 |
| 600219 | 南山铝业 | 2399.92 | 85.09 | 2485.01 |
| 600220 | 江苏阳光 | 66.79 | 0.00 | 66.79 |
| 600222 | 太龙药业 | 193.32 | 0.36 | 193.68 |
| 600223 | 鲁商发展 | 1242.99 | 0.79 | 1243.78 |
| 600229 | 城市传媒 | 21.82 | 0.07 | 21.89 |
| 600230 | 沧州大化 | 546.57 | 0.00 | 546.57 |
| 600231 | 凌钢股份 | 296.72 | 0.00 | 296.72 |
| 600233 | 圆通速递 | 163.51 | 8.46 | 171.97 |
| 600236 | 桂冠电力 | 466.12 | 93.78 | 559.90 |
| 600237 | 铜峰电子 | 467.77 | 0.00 | 467.77 |
| 600239 | 云南城投 | 23.20 | 0.03 | 23.23 |
| 600246 | 万通发展 | 168.10 | 0.00 | 168.10 |



融资融券交易 Financing Securities

| 证券代码 Code | 证券简称 Securities | 融资买入 (百万) Margin Buying | 融券卖出 (百万) Short Selling | 合计 (百万) Total |
|--------------|--------------------|----------------------------|----------------------------|------------------|
| 600251 | 冠农股份 | 448.11 | 4.09 | 452.20 |
| 600252 | 中恒集团 | 97.19 | 0.70 | 97.89 |
| 600256 | 广汇能源 | 983.92 | 31.18 | 1015.10 |
| 600257 | 大湖股份 | 263.41 | 0.04 | 263.45 |
| 600258 | 首旅酒店 | 688.96 | 34.75 | 723.71 |
| 600259 | 广晟有色 | 3232.84 | 23.83 | 3256.67 |
| 600260 | 凯乐科技 | 328.73 | 13.58 | 342.31 |
| 600261 | 阳光照明 | 111.75 | 0.04 | 111.79 |
| 600266 | 城建发展 | 216.83 | 8.17 | 225.00 |
| 600267 | 海正药业 | 337.53 | 12.17 | 349.70 |
| 600268 | 国电南自 | 498.67 | 0.35 | 499.02 |
| 600269 | 赣粤高速 | 100.87 | 0.00 | 100.87 |
| 600271 | 航天信息 | 265.21 | 16.45 | 281.66 |
| 600273 | 嘉化能源 | 527.31 | 12.92 | 540.23 |
| 600276 | 恒瑞医药 | 4126.43 | 2418.94 | 6545.37 |
| 600277 | 亿利洁能 | 434.61 | 10.03 | 444.64 |
| 600278 | 东方创业 | 38.36 | 0.35 | 38.71 |
| 600282 | 南钢股份 | 1122.21 | 29.11 | 1151.32 |
| 600284 | 浦东建设 | 29.13 | 0.18 | 29.31 |
| 600285 | 羚锐制药 | 124.47 | 0.00 | 124.47 |
| 600287 | 江苏舜天 | 37.13 | 0.05 | 37.18 |
| 600288 | 大恒科技 | 164.94 | 4.78 | 169.72 |
| 600291 | 西水股份 | 84.35 | 3.70 | 88.05 |
| 600292 | 远达环保 | 1493.59 | 0.02 | 1493.61 |
| 600293 | 三峡新材 | 44.92 | 0.09 | 45.01 |
| 600295 | 鄂尔多斯 | 2678.20 | 6.89 | 2685.09 |
| 600297 | 广汇汽车 | 429.96 | 20.04 | 450.00 |
| 600298 | 安琪酵母 | 651.99 | 33.39 | 685.38 |
| 600299 | 安迪苏 | 352.62 | 11.44 | 364.06 |
| 600300 | 维维股份 | 198.91 | 0.00 | 198.91 |
| 600303 | 曙光股份 | 54.38 | 0.00 | 54.38 |
| 600305 | 恒顺醋业 | 287.07 | 27.86 | 314.93 |
| 600307 | 酒钢宏兴 | 1106.16 | 18.26 | 1124.42 |
| 600308 | 华泰股份 | 615.05 | 3.41 | 618.46 |
| 600309 | 万华化学 | 4694.20 | 592.90 | 5287.10 |
| 600310 | 桂东电力 | 306.47 | 0.87 | 307.34 |
| 600312 | 平高电气 | 259.17 | 11.14 | 270.31 |
| 600315 | 上海家化 | 461.24 | 76.96 | 538.20 |
| 600316 | 洪都航空 | 1690.25 | 130.12 | 1820.37 |
| 600318 | 新力金融 | 219.19 | 3.16 | 222.35 |
| 600320 | 振华重工 | 285.45 | 0.00 | 285.45 |
| 600322 | 天房发展 | 32.88 | 0.00 | 32.88 |
| 600323 | 瀚蓝环境 | 304.18 | 30.92 | 335.10 |
| 600325 | 华发股份 | 367.82 | 14.99 | 382.81 |
| 600326 | 西藏天路 | 423.06 | 0.80 | 423.86 |



融资融券交易 Financing Securities

| 证券代码 Code | 证券简称 Securities | 融资买入 (百万) Margin Buying | 融券卖出 (百万) Short Selling | 合计 (百万) Total |
|--------------|--------------------|----------------------------|----------------------------|------------------|
| 600328 | 中盐化工 | 777.82 | 1.55 | 779.37 |
| 600329 | 中新药业 | 342.81 | 9.47 | 352.28 |
| 600330 | 天通股份 | 407.25 | 3.97 | 411.22 |
| 600331 | 宏达股份 | 93.72 | 0.00 | 93.72 |
| 600332 | 白云山 | 302.52 | 17.99 | 320.51 |
| 600333 | 长春燃气 | 499.06 | 0.00 | 499.06 |
| 600335 | 国机汽车 | 207.28 | 0.08 | 207.36 |
| 600336 | 澳柯玛 | 250.41 | 0.64 | 251.05 |
| 600337 | 美克家居 | 153.57 | 5.39 | 158.96 |
| 600339 | 中油工程 | 407.88 | 13.15 | 421.03 |
| 600340 | 华夏幸福 | 954.04 | 28.16 | 982.20 |
| 600343 | 航天动力 | 357.93 | 0.63 | 358.56 |
| 600345 | 长江通信 | 59.61 | 0.28 | 59.89 |
| 600346 | 恒力石化 | 2262.05 | 124.17 | 2386.22 |
| 600348 | 华阳股份 | 450.09 | 5.18 | 455.27 |
| 600350 | 山东高速 | 99.37 | 5.03 | 104.40 |
| 600351 | 亚宝药业 | 53.69 | 0.33 | 54.02 |
| 600352 | 浙江龙盛 | 3361.20 | 56.79 | 3417.99 |
| 600360 | 华微电子 | 177.05 | 2.64 | 179.69 |
| 600362 | 江西铜业 | 5931.66 | 641.41 | 6573.07 |
| 600363 | 联创光电 | 581.91 | 12.50 | 594.41 |
| 600366 | 宁波韵升 | 1285.38 | 10.14 | 1295.52 |
| 600368 | 五洲交通 | 61.03 | 0.25 | 61.28 |
| 600369 | 西南证券 | 217.91 | 13.57 | 231.48 |
| 600372 | 中航电子 | 590.90 | 29.41 | 620.31 |
| 600373 | 中文传媒 | 258.84 | 10.64 | 269.48 |
| 600375 | 汉马科技 | 76.75 | 0.56 | 77.31 |
| 600376 | 首开股份 | 96.70 | 7.84 | 104.54 |
| 600377 | 宁沪高速 | 104.08 | 3.95 | 108.03 |
| 600378 | 昊华科技 | 654.13 | 2.26 | 656.39 |
| 600380 | 健康元 | 495.63 | 32.43 | 528.06 |
| 600382 | 广东明珠 | 224.62 | 0.70 | 225.32 |
| 600383 | 金地集团 | 966.64 | 32.06 | 998.70 |
| 600386 | 北巴传媒 | 48.72 | 0.00 | 48.72 |
| 600387 | 海越能源 | 74.72 | 0.00 | 74.72 |
| 600388 | 龙净环保 | 458.61 | 12.70 | 471.31 |
| 600389 | 江山股份 | 126.27 | 0.80 | 127.07 |
| 600390 | 五矿资本 | 278.80 | 1.35 | 280.15 |
| 600391 | 航发科技 | 153.87 | 0.00 | 153.87 |
| 600392 | 盛和资源 | 7693.30 | 424.05 | 8117.35 |
| 600395 | 盘江股份 | 103.66 | 5.12 | 108.78 |
| 600398 | 海澜之家 | 232.71 | 20.89 | 253.60 |
| 600400 | 红豆股份 | 25.04 | 0.00 | 25.04 |
| 600403 | 大有能源 | 268.59 | 0.00 | 268.59 |
| 600406 | 国电南瑞 | 1205.70 | 111.66 | 1317.36 |



融资融券交易 Financing Securities

| 证券代码 Code | 证券简称 Securities | 融资买入 (百万) Margin Buying | 融券卖出 (百万) Short Selling | 合计 (百万) Total |
|--------------|--------------------|----------------------------|----------------------------|------------------|
| 600409 | 三友化工 | 1122.82 | 42.32 | 1165.14 |
| 600410 | 华胜天成 | 267.72 | 22.00 | 289.72 |
| 600415 | 小商品城 | 352.42 | 40.98 | 393.40 |
| 600418 | 江淮汽车 | 1025.52 | 24.73 | 1050.25 |
| 600422 | 昆药集团 | 103.98 | 0.07 | 104.05 |
| 600425 | 青松建化 | 599.55 | 25.34 | 624.89 |
| 600426 | 华鲁恒升 | 609.30 | 197.22 | 806.52 |
| 600428 | 中远海特 | 306.51 | 1.54 | 308.05 |
| 600433 | 冠豪高新 | 780.91 | 0.62 | 781.53 |
| 600435 | 北方导航 | 222.98 | 6.98 | 229.96 |
| 600436 | 片仔癀 | 3577.85 | 201.55 | 3779.40 |
| 600438 | 通威股份 | 10488.02 | 575.64 | 11063.66 |
| 600446 | 金证股份 | 337.68 | 26.18 | 363.86 |
| 600448 | 华纺股份 | 114.00 | 0.97 | 114.97 |
| 600449 | 宁夏建材 | 452.99 | 4.73 | 457.72 |
| 600452 | 涪陵电力 | 906.70 | 2.88 | 909.58 |
| 600456 | 宝钛股份 | 546.74 | 17.82 | 564.56 |
| 600458 | 时代新材 | 236.41 | 1.03 | 237.44 |
| 600459 | 贵研铂业 | 290.37 | 3.03 | 293.40 |
| 600460 | 士兰微 | 2924.10 | 354.51 | 3278.61 |
| 600466 | 蓝光发展 | 475.97 | 15.74 | 491.71 |
| 600467 | 好当家 | 125.52 | 0.00 | 125.52 |
| 600469 | 风神股份 | 86.08 | 0.44 | 86.52 |
| 600477 | 杭萧钢构 | 258.40 | 1.41 | 259.81 |
| 600478 | 科力远 | 179.14 | 0.67 | 179.81 |
| 600480 | 凌云股份 | 71.25 | 0.00 | 71.25 |
| 600481 | 双良节能 | 1372.62 | 0.54 | 1373.16 |
| 600482 | 中国动力 | 148.78 | 5.90 | 154.68 |
| 600483 | 福能股份 | 506.83 | 0.24 | 507.07 |
| 600486 | 扬农化工 | 260.02 | 38.32 | 298.34 |
| 600487 | 亨通光电 | 360.42 | 27.06 | 387.48 |
| 600489 | 中金黄金 | 1025.31 | 13.16 | 1038.47 |
| 600490 | 鹏欣资源 | 277.99 | 0.35 | 278.34 |
| 600491 | 龙元建设 | 81.43 | 0.09 | 81.52 |
| 600495 | 晋西车轴 | 120.63 | 1.68 | 122.31 |
| 600497 | 驰宏锌锗 | 1045.25 | 35.81 | 1081.06 |
| 600498 | 烽火通信 | 263.49 | 15.40 | 278.89 |
| 600499 | 科达制造 | 1390.98 | 0.33 | 1391.31 |
| 600500 | 中化国际 | 418.98 | 6.03 | 425.01 |
| 600501 | 航天晨光 | 63.09 | 0.00 | 63.09 |
| 600502 | 安徽建工 | 137.59 | 0.08 | 137.67 |
| 600503 | 华丽家族 | 404.01 | 0.41 | 404.42 |
| 600507 | 方大特钢 | 2226.81 | 33.19 | 2260.00 |
| 600508 | 上海能源 | 302.27 | 0.00 | 302.27 |
| 600509 | 天富能源 | 749.15 | 7.48 | 756.63 |



融资融券交易 Financing Securities

| 证券代码 Code | 证券简称 Securities | 融资买入 (百万) Margin Buying | 融券卖出 (百万) Short Selling | 合计 (百万) Total |
|--------------|--------------------|----------------------------|----------------------------|------------------|
| 600510 | 黑牡丹 | 81.02 | 0.62 | 81.64 |
| 600511 | 国药股份 | 431.43 | 34.79 | 466.22 |
| 600512 | 腾达建设 | 95.95 | 2.08 | 98.03 |
| 600516 | 方大炭素 | 5345.35 | 60.88 | 5406.23 |
| 600517 | 国网英大 | 2784.38 | 15.08 | 2799.46 |
| 600519 | 贵州茅台 | 26015.65 | 1839.24 | 27854.89 |
| 600521 | 华海药业 | 440.52 | 20.04 | 460.56 |
| 600522 | 中天科技 | 1965.85 | 51.79 | 2017.64 |
| 600523 | 贵航股份 | 154.44 | 2.23 | 156.67 |
| 600525 | 长园集团 | 87.84 | 0.29 | 88.13 |
| 600528 | 中铁工业 | 224.52 | 17.32 | 241.84 |
| 600529 | 山东药玻 | 1328.57 | 66.02 | 1394.59 |
| 600531 | 豫光金铅 | 719.11 | 36.25 | 755.36 |
| 600532 | 未来股份 | 63.87 | 0.00 | 63.87 |
| 600533 | 栖霞建设 | 54.90 | 0.24 | 55.14 |
| 600535 | 天士力 | 362.17 | 17.06 | 379.23 |
| 600536 | 中国软件 | 875.19 | 79.04 | 954.23 |
| 600537 | 亿晶光电 | 81.42 | 0.12 | 81.54 |
| 600543 | 莫高股份 | 201.56 | 3.64 | 205.20 |
| 600545 | 卓郎智能 | 157.14 | 8.80 | 165.94 |
| 600546 | 山煤国际 | 519.54 | 11.39 | 530.93 |
| 600547 | 山东黄金 | 865.36 | 62.71 | 928.07 |
| 600548 | 深高速 | 66.79 | 1.13 | 67.92 |
| 600549 | 厦门钨业 | 3159.72 | 129.97 | 3289.69 |
| 600550 | 保变电气 | 140.89 | 0.00 | 140.89 |
| 600551 | 时代出版 | 42.01 | 0.18 | 42.19 |
| 600552 | 凯盛科技 | 892.01 | 2.60 | 894.61 |
| 600557 | 康缘药业 | 104.79 | 0.63 | 105.42 |
| 600559 | 老白干酒 | 1839.38 | 44.55 | 1883.93 |
| 600562 | 国睿科技 | 169.27 | 0.91 | 170.18 |
| 600563 | 法拉电子 | 337.04 | 59.77 | 396.81 |
| 600565 | 迪马股份 | 330.66 | 4.74 | 335.40 |
| 600566 | 济川药业 | 86.93 | 10.69 | 97.62 |
| 600567 | 山鹰国际 | 1046.23 | 22.61 | 1068.84 |
| 600569 | 安阳钢铁 | 396.40 | 2.96 | 399.36 |
| 600570 | 恒生电子 | 1632.53 | 98.18 | 1730.71 |
| 600571 | 信雅达 | 117.05 | 0.77 | 117.82 |
| 600572 | 康恩贝 | 138.00 | 5.00 | 143.00 |
| 600575 | 淮河能源 | 176.91 | 3.37 | 180.28 |
| 600577 | 精达股份 | 331.93 | 1.55 | 333.48 |
| 600578 | 京能电力 | 680.22 | 3.15 | 683.37 |
| 600580 | 卧龙电驱 | 459.30 | 15.04 | 474.34 |
| 600581 | 八一钢铁 | 1045.61 | 37.66 | 1083.27 |
| 600582 | 天地科技 | 339.72 | 22.72 | 362.44 |
| 600583 | 海油工程 | 336.58 | 6.54 | 343.12 |



融资融券交易 Financing Securities

| 证券代码 Code | 证券简称 Securities | 融资买入 (百万) Margin Buying | 融券卖出 (百万) Short Selling | 合计 (百万) Total |
|--------------|--------------------|----------------------------|----------------------------|------------------|
| 600584 | 长电科技 | 2283.58 | 349.69 | 2633.27 |
| 600585 | 海螺水泥 | 4220.45 | 129.17 | 4349.62 |
| 600587 | 新华医疗 | 126.01 | 0.12 | 126.13 |
| 600588 | 用友网络 | 1277.41 | 102.76 | 1380.17 |
| 600590 | 泰豪科技 | 104.48 | 0.44 | 104.92 |
| 600592 | 龙溪股份 | 92.01 | 0.34 | 92.35 |
| 600594 | 益佰制药 | 76.80 | 0.03 | 76.83 |
| 600596 | 新安股份 | 1979.25 | 0.54 | 1979.79 |
| 600597 | 光明乳业 | 513.35 | 44.20 | 557.55 |
| 600598 | 北大荒 | 485.31 | 53.02 | 538.33 |
| 600600 | 青岛啤酒 | 701.84 | 57.69 | 759.53 |
| 600601 | 方正科技 | 52.83 | 0.00 | 52.83 |
| 600602 | 云赛智联 | 60.37 | 0.38 | 60.75 |
| 600604 | 市北高新 | 117.63 | 5.67 | 123.30 |
| 600606 | 绿地控股 | 589.06 | 11.89 | 600.95 |
| 600609 | 金杯汽车 | 153.32 | 0.01 | 153.33 |
| 600611 | 大众交通 | 42.02 | 0.19 | 42.21 |
| 600612 | 老凤祥 | 152.36 | 0.21 | 152.57 |
| 600616 | 金枫酒业 | 775.21 | 2.33 | 777.54 |
| 600617 | 国新能源 | 66.21 | 0.90 | 67.11 |
| 600618 | 氯碱化工 | 215.46 | 2.68 | 218.14 |
| 600620 | 天宸股份 | 48.33 | 0.36 | 48.69 |
| 600621 | 华鑫股份 | 616.26 | 27.62 | 643.88 |
| 600622 | 光大嘉宝 | 80.54 | 0.02 | 80.56 |
| 600623 | 华谊集团 | 584.50 | 17.31 | 601.81 |
| 600624 | 复旦复华 | 63.22 | 1.33 | 64.55 |
| 600626 | 申达股份 | 35.06 | 0.00 | 35.06 |
| 600633 | 浙数文化 | 110.96 | 12.25 | 123.21 |
| 600635 | 大众公用 | 141.83 | 0.58 | 142.41 |
| 600636 | 国新文化 | 65.51 | 0.02 | 65.53 |
| 600637 | 东方明珠 | 319.80 | 9.92 | 329.72 |
| 600639 | 浦东金桥 | 48.37 | 5.79 | 54.16 |
| 600640 | 号百控股 | 216.61 | 7.98 | 224.59 |
| 600641 | 万业企业 | 191.48 | 3.31 | 194.79 |
| 600642 | 申能股份 | 369.13 | 23.72 | 392.85 |
| 600643 | 爱建集团 | 226.04 | 7.96 | 234.00 |
| 600645 | 中源协和 | 255.25 | 11.66 | 266.91 |
| 600648 | 外高桥 | 70.73 | 6.29 | 77.02 |
| 600649 | 城投控股 | 149.19 | 9.52 | 158.71 |
| 600653 | 申华控股 | 58.34 | 0.28 | 58.62 |
| 600655 | 豫园股份 | 785.00 | 18.97 | 803.97 |
| 600657 | 信达地产 | 136.53 | 5.35 | 141.88 |
| 600660 | 福耀玻璃 | 1135.97 | 157.37 | 1293.34 |
| 600661 | 昂立教育 | 4.49 | 0.00 | 4.49 |
| 600662 | 强生控股 | 196.91 | 0.13 | 197.04 |



融资融券交易 Financing Securities

| 证券代码 Code | 证券简称 Securities | 融资买入 (百万) Margin Buying | 融券卖出 (百万) Short Selling | 合计 (百万) Total |
|--------------|--------------------|----------------------------|----------------------------|------------------|
| 600663 | 陆家嘴 | 69.17 | 0.41 | 69.58 |
| 600664 | 哈药股份 | 40.02 | 4.18 | 44.20 |
| 600667 | 太极实业 | 264.70 | 16.93 | 281.63 |
| 600668 | 尖峰集团 | 208.75 | 0.08 | 208.83 |
| 600673 | 东阳光 | 163.12 | 6.60 | 169.72 |
| 600674 | 川投能源 | 670.74 | 14.28 | 685.02 |
| 600675 | 中华企业 | 54.52 | 5.57 | 60.09 |
| 600676 | 交运股份 | 35.93 | 0.49 | 36.42 |
| 600681 | 百川能源 | 86.39 | 0.40 | 86.79 |
| 600684 | 珠江股份 | 38.29 | 0.01 | 38.30 |
| 600685 | 中船防务 | 530.11 | 16.26 | 546.37 |
| 600686 | 金龙汽车 | 145.90 | 0.00 | 145.90 |
| 600688 | 上海石化 | 446.64 | 6.03 | 452.67 |
| 600690 | 海尔智家 | 879.74 | 108.81 | 988.55 |
| 600691 | 阳煤化工 | 122.54 | 0.64 | 123.18 |
| 600692 | 亚通股份 | 101.23 | 0.03 | 101.26 |
| 600694 | 大商股份 | 109.11 | 0.58 | 109.69 |
| 600695 | 绿庭投资 | 66.33 | 0.00 | 66.33 |
| 600699 | 均胜电子 | 849.47 | 75.99 | 925.46 |
| 600703 | 三安光电 | 4616.10 | 252.65 | 4868.75 |
| 600704 | 物产中大 | 442.01 | 12.41 | 454.42 |
| 600705 | 中航资本 | 371.49 | 7.26 | 378.75 |
| 600707 | 彩虹股份 | 4412.20 | 27.72 | 4439.92 |
| 600708 | 光明地产 | 37.37 | 0.49 | 37.86 |
| 600710 | 苏美达 | 944.83 | 7.80 | 952.63 |
| 600711 | 盛屯矿业 | 1935.33 | 0.43 | 1935.76 |
| 600716 | 凤凰股份 | 61.01 | 0.06 | 61.07 |
| 600717 | 天津港 | 141.56 | 8.15 | 149.71 |
| 600718 | 东软集团 | 143.71 | 14.19 | 157.90 |
| 600720 | 祁连山 | 1328.33 | 2.94 | 1331.27 |
| 600722 | 金牛化工 | 1960.80 | 1.12 | 1961.92 |
| 600728 | 佳都科技 | 170.16 | 13.75 | 183.91 |
| 600729 | 重庆百货 | 125.65 | 14.11 | 139.76 |
| 600730 | 中国高科 | 41.30 | 0.00 | 41.30 |
| 600733 | 北汽蓝谷 | 884.76 | 430.57 | 1315.33 |
| 600736 | 苏州高新 | 84.75 | 0.00 | 84.75 |
| 600737 | 中粮糖业 | 1083.84 | 25.92 | 1109.76 |
| 600739 | 辽宁成大 | 512.89 | 40.83 | 553.72 |
| 600740 | 山西焦化 | 1703.57 | 108.50 | 1812.07 |
| 600741 | 华域汽车 | 456.72 | 33.65 | 490.37 |
| 600742 | 一汽富维 | 252.18 | 0.00 | 252.18 |
| 600743 | 华远地产 | 46.17 | 0.00 | 46.17 |
| 600744 | 华银电力 | 2184.74 | 0.00 | 2184.74 |
| 600745 | 闻泰科技 | 2719.88 | 163.03 | 2882.91 |
| 600748 | 上实发展 | 86.32 | 3.43 | 89.75 |



融资融券交易 Financing Securities

| 证券代码 Code | 证券简称 Securities | 融资买入 (百万) Margin Buying | 融券卖出 (百万) Short Selling | 合计 (百万) Total |
|--------------|--------------------|----------------------------|----------------------------|------------------|
| 600750 | 江中药业 | 85.32 | 0.50 | 85.82 |
| 600751 | 海航科技 | 51.73 | 0.67 | 52.40 |
| 600754 | 锦江酒店 | 263.43 | 59.20 | 322.63 |
| 600755 | 厦门国贸 | 287.63 | 7.61 | 295.24 |
| 600756 | 浪潮软件 | 68.15 | 4.52 | 72.67 |
| 600757 | 长江传媒 | 115.12 | 0.17 | 115.29 |
| 600759 | 洲际油气 | 306.20 | 3.52 | 309.72 |
| 600760 | 中航沈飞 | 2864.85 | 187.19 | 3052.04 |
| 600761 | 安徽合力 | 474.40 | 0.28 | 474.68 |
| 600763 | 通策医疗 | 3403.03 | 170.48 | 3573.51 |
| 600764 | 中国海防 | 145.28 | 6.82 | 152.10 |
| 600765 | 中航重机 | 674.89 | 55.52 | 730.41 |
| 600766 | 园城黄金 | 69.81 | 0.00 | 69.81 |
| 600770 | 综艺股份 | 166.77 | 1.28 | 168.05 |
| 600771 | 广誉远 | 493.59 | 0.72 | 494.31 |
| 600773 | 西藏城投 | 1209.70 | 5.48 | 1215.18 |
| 600775 | 南京熊猫 | 32.35 | 1.06 | 33.41 |
| 600776 | 东方通信 | 885.53 | 29.76 | 915.29 |
| 600777 | 新潮能源 | 229.93 | 0.58 | 230.51 |
| 600779 | 水井坊 | 486.51 | 65.11 | 551.62 |
| 600782 | 新钢股份 | 1880.06 | 50.05 | 1930.11 |
| 600783 | 鲁信创投 | 162.71 | 2.78 | 165.49 |
| 600787 | 中储股份 | 194.22 | 4.74 | 198.96 |
| 600789 | 鲁抗医药 | 91.70 | 3.90 | 95.60 |
| 600790 | 轻纺城 | 85.71 | 0.00 | 85.71 |
| 600795 | 国电电力 | 736.00 | 146.55 | 882.55 |
| 600797 | 浙大网新 | 199.98 | 0.41 | 200.39 |
| 600798 | 宁波海运 | 644.80 | 1.47 | 646.27 |
| 600800 | 渤海化学 | 94.81 | 0.01 | 94.82 |
| 600801 | 华新水泥 | 778.18 | 60.38 | 838.56 |
| 600802 | 福建水泥 | 471.03 | 2.25 | 473.28 |
| 600803 | 新奥股份 | 169.94 | 4.35 | 174.29 |
| 600804 | 鹏博士 | 194.04 | 8.34 | 202.38 |
| 600805 | 悦达投资 | 153.80 | 0.01 | 153.81 |
| 600808 | 马钢股份 | 474.36 | 14.87 | 489.23 |
| 600809 | 山西汾酒 | 3538.29 | 637.96 | 4176.25 |
| 600810 | 神马股份 | 582.08 | 0.26 | 582.34 |
| 600811 | 东方集团 | 485.63 | 19.14 | 504.77 |
| 600812 | 华北制药 | 146.43 | 6.04 | 152.47 |
| 600820 | 隧道股份 | 201.61 | 9.62 | 211.23 |
| 600822 | 上海物贸 | 43.03 | 0.12 | 43.15 |
| 600823 | 世茂股份 | 277.52 | 6.30 | 283.82 |
| 600825 | 新华传媒 | 59.30 | 1.34 | 60.64 |
| 600826 | 兰生股份 | 55.44 | 0.02 | 55.46 |
| 600827 | 百联股份 | 1148.18 | 41.38 | 1189.56 |



融资融券交易 Financing Securities

| 证券代码 Code | 证券简称 Securities | 融资买入 (百万) Margin Buying | 融券卖出 (百万) Short Selling | 合计 (百万) Total |
|--------------|--------------------|----------------------------|----------------------------|------------------|
| 600830 | 香溢融通 | 45.88 | 0.00 | 45.88 |
| 600831 | 广电网络 | 94.40 | 2.80 | 97.20 |
| 600835 | 上海机电 | 348.87 | 19.96 | 368.83 |
| 600837 | 海通证券 | 1828.18 | 755.25 | 2583.43 |
| 600838 | 上海九百 | 29.34 | 0.07 | 29.41 |
| 600839 | 四川长虹 | 272.76 | 14.78 | 287.54 |
| 600845 | 宝信软件 | 271.98 | 12.84 | 284.82 |
| 600846 | 同济科技 | 555.04 | 0.48 | 555.52 |
| 600848 | 上海临港 | 79.88 | 11.26 | 91.14 |
| 600850 | 华东电脑 | 354.58 | 12.11 | 366.69 |
| 600851 | 海欣股份 | 55.96 | 0.00 | 55.96 |
| 600855 | 航天长峰 | 142.07 | 4.72 | 146.79 |
| 600859 | 王府井 | 711.47 | 26.26 | 737.73 |
| 600862 | 中航高科 | 470.36 | 61.76 | 532.12 |
| 600863 | 内蒙华电 | 376.66 | 10.56 | 387.22 |
| 600864 | 哈投股份 | 495.88 | 14.02 | 509.90 |
| 600867 | 通化东宝 | 345.83 | 36.17 | 382.00 |
| 600868 | 梅雁吉祥 | 561.92 | 12.83 | 574.75 |
| 600869 | 远东股份 | 100.35 | 9.57 | 109.92 |
| 600871 | 石化油服 | 274.66 | 7.05 | 281.71 |
| 600872 | 中炬高新 | 640.32 | 23.23 | 663.55 |
| 600873 | 梅花生物 | 775.62 | 9.13 | 784.75 |
| 600874 | 创业环保 | 157.65 | 0.36 | 158.01 |
| 600875 | 东方电气 | 2302.65 | 44.85 | 2347.50 |
| 600879 | 航天电子 | 1152.49 | 20.85 | 1173.34 |
| 600880 | 博瑞传播 | 353.55 | 0.89 | 354.44 |
| 600881 | 亚泰集团 | 126.47 | 7.88 | 134.35 |
| 600884 | 杉杉股份 | 1170.96 | 132.38 | 1303.34 |
| 600885 | 宏发股份 | 337.71 | 76.51 | 414.22 |
| 600886 | 国投电力 | 1089.51 | 70.04 | 1159.55 |
| 600887 | 伊利股份 | 2721.21 | 580.61 | 3301.82 |
| 600888 | 新疆众和 | 726.45 | 0.33 | 726.78 |
| 600893 | 航发动力 | 6287.85 | 823.47 | 7111.32 |
| 600894 | 广日股份 | 137.20 | 0.06 | 137.26 |
| 600895 | 张江高科 | 298.22 | 21.14 | 319.36 |
| 600897 | 厦门空港 | 30.71 | 0.15 | 30.86 |
| 600900 | 长江电力 | 2541.28 | 2043.07 | 4584.35 |
| 600901 | 江苏租赁 | 138.06 | 3.04 | 141.10 |
| 600903 | 贵州燃气 | 241.04 | 9.39 | 250.43 |
| 600909 | 华安证券 | 400.12 | 98.37 | 498.49 |
| 600917 | 重庆燃气 | 443.30 | 5.43 | 448.73 |
| 600918 | 中泰证券 | 693.21 | 44.24 | 737.45 |
| 600919 | 江苏银行 | 2332.31 | 82.08 | 2414.39 |
| 600926 | 杭州银行 | 789.56 | 78.16 | 867.72 |
| 600928 | 西安银行 | 299.17 | 8.22 | 307.39 |



融资融券交易 Financing Securities

| 证券代码 Code | 证券简称 Securities | 融资买入 (百万) Margin Buying | 融券卖出 (百万) Short Selling | 合计 (百万) Total |
|--------------|--------------------|----------------------------|----------------------------|------------------|
| 600929 | 雪天盐业 | 53.01 | 1.52 | 54.53 |
| 600936 | 广西广电 | 25.18 | 0.77 | 25.95 |
| 600958 | 东方证券 | 858.21 | 148.29 | 1006.50 |
| 600959 | 江苏有线 | 161.30 | 4.66 | 165.96 |
| 600963 | 岳阳林纸 | 1858.58 | 3.11 | 1861.69 |
| 600965 | 福成股份 | 46.36 | 0.01 | 46.37 |
| 600966 | 博汇纸业 | 543.93 | 9.34 | 553.27 |
| 600967 | 内蒙一机 | 323.58 | 13.21 | 336.79 |
| 600968 | 海油发展 | 848.41 | 18.86 | 867.27 |
| 600970 | 中材国际 | 1123.79 | 58.44 | 1182.23 |
| 600971 | 恒源煤电 | 352.30 | 18.01 | 370.31 |
| 600975 | 新五丰 | 79.77 | 0.39 | 80.16 |
| 600976 | 健民集团 | 113.52 | 0.00 | 113.52 |
| 600977 | 中国电影 | 698.49 | 2.94 | 701.43 |
| 600986 | 浙文互联 | 121.87 | 0.00 | 121.87 |
| 600987 | 航民股份 | 49.79 | 0.00 | 49.79 |
| 600988 | 赤峰黄金 | 922.17 | 0.00 | 922.17 |
| 600990 | 四创电子 | 186.67 | 2.65 | 189.32 |
| 600993 | 马应龙 | 221.11 | 0.32 | 221.43 |
| 600996 | 贵广网络 | 32.84 | 0.55 | 33.39 |
| 600997 | 开滦股份 | 1433.37 | 9.64 | 1443.01 |
| 600998 | 九州通 | 123.89 | 4.79 | 128.68 |
| 600999 | 招商证券 | 1467.83 | 75.07 | 1542.90 |
| 601000 | 唐山港 | 375.53 | 5.74 | 381.27 |
| 601001 | 晋控煤业 | 312.84 | 16.06 | 328.90 |
| 601002 | 晋亿实业 | 159.90 | 5.33 | 165.23 |
| 601003 | 柳钢股份 | 285.97 | 21.50 | 307.47 |
| 601005 | 重庆钢铁 | 548.13 | 29.58 | 577.71 |
| 601006 | 大秦铁路 | 454.40 | 24.52 | 478.92 |
| 601008 | 连云港 | 157.71 | 2.19 | 159.90 |
| 601009 | 南京银行 | 1938.25 | 65.80 | 2004.05 |
| 601010 | 文峰股份 | 61.90 | 0.64 | 62.54 |
| 601011 | 宝泰隆 | 1106.01 | 2.18 | 1108.19 |
| 601012 | 隆基股份 | 19962.86 | 1124.33 | 21087.19 |
| 601015 | 陕西黑猫 | 966.99 | 2.76 | 969.75 |
| 601016 | 节能风电 | 4391.62 | 24.05 | 4415.67 |
| 601018 | 宁波港 | 404.92 | 13.52 | 418.44 |
| 601020 | 华钰矿业 | 738.50 | 0.10 | 738.60 |
| 601021 | 春秋航空 | 637.52 | 39.82 | 677.34 |
| 601038 | 一拖股份 | 1893.70 | 1.51 | 1895.21 |
| 601058 | 赛轮轮胎 | 361.39 | 7.85 | 369.24 |
| 601066 | 中信建投 | 1915.81 | 72.89 | 1988.70 |
| 601069 | 西部黄金 | 159.18 | 4.85 | 164.03 |
| 601088 | 中国神华 | 1893.05 | 158.00 | 2051.05 |
| 601098 | 中南传媒 | 113.20 | 14.13 | 127.33 |



融资融券交易 Financing Securities

| 证券代码 Code | 证券简称 Securities | 融资买入 (百万) Margin Buying | 融券卖出 (百万) Short Selling | 合计 (百万) Total |
|--------------|--------------------|----------------------------|----------------------------|------------------|
| 601099 | 太平洋 | 708.11 | 45.03 | 753.14 |
| 601100 | 恒立液压 | 766.40 | 57.71 | 824.11 |
| 601101 | 昊华能源 | 165.58 | 0.00 | 165.58 |
| 601106 | 中国一重 | 348.07 | 13.39 | 361.46 |
| 601107 | 四川成渝 | 33.06 | 0.11 | 33.17 |
| 601108 | 财通证券 | 2826.94 | 90.46 | 2917.40 |
| 601111 | 中国国航 | 1344.54 | 39.16 | 1383.70 |
| 601116 | 三江购物 | 25.00 | 0.00 | 25.00 |
| 601117 | 中国化学 | 2244.16 | 32.76 | 2276.92 |
| 601118 | 海南橡胶 | 1047.13 | 11.86 | 1058.99 |
| 601126 | 四方股份 | 421.89 | 0.00 | 421.89 |
| 601127 | 小康股份 | 2200.48 | 18.08 | 2218.56 |
| 601128 | 常熟银行 | 326.00 | 34.38 | 360.38 |
| 601137 | 博威合金 | 178.28 | 0.85 | 179.13 |
| 601138 | 工业富联 | 880.69 | 25.55 | 906.24 |
| 601139 | 深圳燃气 | 211.90 | 12.56 | 224.46 |
| 601155 | 新城控股 | 2085.64 | 56.52 | 2142.16 |
| 601158 | 重庆水务 | 275.44 | 1.01 | 276.45 |
| 601162 | 天风证券 | 737.39 | 9.28 | 746.67 |
| 601163 | 三角轮胎 | 356.49 | 0.62 | 357.11 |
| 601166 | 兴业银行 | 4026.32 | 916.06 | 4942.38 |
| 601168 | 西部矿业 | 2292.92 | 61.77 | 2354.69 |
| 601169 | 北京银行 | 1858.73 | 72.83 | 1931.56 |
| 601179 | 中国西电 | 704.34 | 38.92 | 743.26 |
| 601186 | 中国铁建 | 1333.91 | 50.80 | 1384.71 |
| 601198 | 东兴证券 | 907.58 | 15.50 | 923.08 |
| 601199 | 江南水务 | 134.48 | 0.02 | 134.50 |
| 601211 | 国泰君安 | 1518.21 | 493.24 | 2011.45 |
| 601212 | 白银有色 | 373.71 | 0.66 | 374.37 |
| 601216 | 君正集团 | 1860.33 | 41.52 | 1901.85 |
| 601218 | 吉鑫科技 | 842.92 | 0.58 | 843.50 |
| 601222 | 林洋能源 | 839.34 | 4.17 | 843.51 |
| 601225 | 陕西煤业 | 2220.01 | 87.17 | 2307.18 |
| 601228 | 广州港 | 98.61 | 7.86 | 106.47 |
| 601229 | 上海银行 | 1070.18 | 100.09 | 1170.27 |
| 601231 | 环旭电子 | 338.18 | 14.57 | 352.75 |
| 601233 | 桐昆股份 | 2265.02 | 122.98 | 2388.00 |
| 601236 | 红塔证券 | 298.27 | 28.22 | 326.49 |
| 601238 | 广汽集团 | 681.97 | 44.68 | 726.65 |
| 601288 | 农业银行 | 2686.28 | 105.58 | 2791.86 |
| 601298 | 青岛港 | 237.64 | 4.78 | 242.42 |
| 601311 | 骆驼股份 | 1160.17 | 4.78 | 1164.95 |
| 601318 | 中国平安 | 16533.17 | 1553.17 | 18086.34 |
| 601319 | 中国人保 | 627.61 | 3.67 | 631.28 |
| 601326 | 秦港股份 | 63.02 | 0.02 | 63.04 |



融资融券交易 Financing Securities

| 证券代码 Code | 证券简称 Securities | 融资买入 (百万) Margin Buying | 融券卖出 (百万) Short Selling | 合计 (百万) Total |
|--------------|--------------------|----------------------------|----------------------------|------------------|
| 601328 | 交通银行 | 1719.27 | 116.85 | 1836.12 |
| 601333 | 广深铁路 | 134.44 | 12.81 | 147.25 |
| 601336 | 新华保险 | 1989.59 | 61.06 | 2050.65 |
| 601339 | 百隆东方 | 107.43 | 0.00 | 107.43 |
| 601360 | 三六零 | 992.90 | 18.68 | 1011.58 |
| 601369 | 陕鼓动力 | 931.03 | 0.97 | 932.00 |
| 601375 | 中原证券 | 981.71 | 17.99 | 999.70 |
| 601377 | 兴业证券 | 2993.61 | 91.39 | 3085.00 |
| 601388 | 怡球资源 | 1909.49 | 0.00 | 1909.49 |
| 601390 | 中国中铁 | 2119.53 | 71.62 | 2191.15 |
| 601398 | 工商银行 | 2472.32 | 165.31 | 2637.63 |
| 601515 | 东风股份 | 164.31 | 0.83 | 165.14 |
| 601519 | 大智慧 | 204.81 | 0.94 | 205.75 |
| 601555 | 东吴证券 | 1312.83 | 53.63 | 1366.46 |
| 601566 | 九牧王 | 48.07 | 0.44 | 48.51 |
| 601567 | 三星医疗 | 101.58 | 0.24 | 101.82 |
| 601577 | 长沙银行 | 621.67 | 16.23 | 637.90 |
| 601588 | 北辰实业 | 84.26 | 0.05 | 84.31 |
| 601598 | 中国外运 | 283.91 | 11.29 | 295.20 |
| 601600 | 中国铝业 | 2687.12 | 88.32 | 2775.44 |
| 601601 | 中国太保 | 2655.22 | 274.66 | 2929.88 |
| 601606 | 长城军工 | 96.42 | 2.13 | 98.55 |
| 601607 | 上海医药 | 654.04 | 18.29 | 672.33 |
| 601608 | 中信重工 | 229.65 | 9.13 | 238.78 |
| 601611 | 中国核建 | 1046.96 | 14.95 | 1061.91 |
| 601615 | 明阳智能 | 1321.62 | 59.96 | 1381.58 |
| 601618 | 中国中冶 | 1841.96 | 78.50 | 1920.46 |
| 601628 | 中国人寿 | 1119.84 | 44.04 | 1163.88 |
| 601633 | 长城汽车 | 1222.35 | 280.48 | 1502.83 |
| 601636 | 旗滨集团 | 1159.47 | 31.27 | 1190.74 |
| 601658 | 邮储银行 | 1952.87 | 37.87 | 1990.74 |
| 601666 | 平煤股份 | 202.80 | 0.25 | 203.05 |
| 601668 | 中国建筑 | 4097.02 | 120.84 | 4217.86 |
| 601669 | 中国电建 | 1756.08 | 40.32 | 1796.40 |
| 601678 | 滨化股份 | 720.25 | 0.94 | 721.19 |
| 601688 | 华泰证券 | 2402.61 | 309.07 | 2711.68 |
| 601689 | 拓普集团 | 379.29 | 27.21 | 406.50 |
| 601696 | 中银证券 | 640.32 | 32.93 | 673.25 |
| 601698 | 中国卫通 | 134.22 | 12.07 | 146.29 |
| 601699 | 潞安环能 | 460.74 | 12.83 | 473.57 |
| 601700 | 风范股份 | 106.13 | 0.74 | 106.87 |
| 601717 | 郑煤机 | 717.94 | 35.29 | 753.23 |
| 601718 | 际华集团 | 172.02 | 4.41 | 176.43 |
| 601727 | 上海电气 | 1625.54 | 125.06 | 1750.60 |
| 601766 | 中国中车 | 2443.87 | 231.71 | 2675.58 |



融资融券交易 Financing Securities

| 证券代码 Code | 证券简称 Securities | 融资买入 (百万) Margin Buying | 融券卖出 (百万) Short Selling | 合计 (百万) Total |
|--------------|--------------------|----------------------------|----------------------------|------------------|
| 601788 | 光大证券 | 5251.17 | 391.93 | 5643.10 |
| 601789 | 宁波建工 | 74.65 | 0.98 | 75.63 |
| 601799 | 星宇股份 | 188.26 | 37.62 | 225.88 |
| 601800 | 中国交建 | 566.82 | 23.91 | 590.73 |
| 601801 | 皖新传媒 | 69.35 | 5.96 | 75.31 |
| 601808 | 中海油服 | 413.22 | 27.75 | 440.97 |
| 601816 | 京沪高铁 | 981.65 | 4.44 | 986.09 |
| 601818 | 光大银行 | 2144.46 | 179.18 | 2323.64 |
| 601828 | 美凯龙 | 96.26 | 7.41 | 103.67 |
| 601838 | 成都银行 | 1508.03 | 302.64 | 1810.67 |
| 601857 | 中国石油 | 1456.74 | 25.73 | 1482.47 |
| 601858 | 中国科传 | 78.87 | 0.00 | 78.87 |
| 601860 | 紫金银行 | 221.19 | 8.11 | 229.30 |
| 601865 | 福莱特 | 512.63 | 39.61 | 552.24 |
| 601866 | 中远海发 | 633.04 | 23.01 | 656.05 |
| 601869 | 长飞光纤 | 45.60 | 3.52 | 49.12 |
| 601872 | 招商轮船 | 382.30 | 12.14 | 394.44 |
| 601877 | 正泰电器 | 709.76 | 38.17 | 747.93 |
| 601878 | 浙商证券 | 1817.94 | 72.61 | 1890.55 |
| 601880 | 辽港股份 | 459.24 | 5.39 | 464.63 |
| 601881 | 中国银河 | 728.16 | 6.06 | 734.22 |
| 601886 | 江河集团 | 543.60 | 1.39 | 544.99 |
| 601888 | 中国中免 | 10387.06 | 476.17 | 10863.23 |
| 601890 | 亚星锚链 | 78.74 | 1.81 | 80.55 |
| 601898 | 中煤能源 | 670.42 | 5.07 | 675.49 |
| 601899 | 紫金矿业 | 9455.44 | 1037.65 | 10493.09 |
| 601900 | 南方传媒 | 39.83 | 0.00 | 39.83 |
| 601901 | 方正证券 | 1122.34 | 112.64 | 1234.98 |
| 601908 | 京运通 | 1370.50 | 5.61 | 1376.11 |
| 601918 | 新集能源 | 738.76 | 0.09 | 738.85 |
| 601919 | 中远海控 | 6633.08 | 330.24 | 6963.32 |
| 601928 | 凤凰传媒 | 72.89 | 4.38 | 77.27 |
| 601929 | 吉视传媒 | 104.26 | 1.10 | 105.36 |
| 601933 | 永辉超市 | 983.71 | 21.53 | 1005.24 |
| 601939 | 建设银行 | 2018.64 | 81.13 | 2099.77 |
| 601949 | 中国出版 | 518.67 | 0.96 | 519.63 |
| 601952 | 苏垦农发 | 340.27 | 0.26 | 340.53 |
| 601958 | 金铂股份 | 314.04 | 9.67 | 323.71 |
| 601965 | 中国汽研 | 122.78 | 1.38 | 124.16 |
| 601966 | 玲珑轮胎 | 374.16 | 110.98 | 485.14 |
| 601969 | 海南矿业 | 360.45 | 3.28 | 363.73 |
| 601975 | 招商南油 | 292.79 | 9.38 | 302.17 |
| 601985 | 中国核电 | 1872.91 | 41.50 | 1914.41 |
| 601988 | 中国银行 | 3167.44 | 120.00 | 3287.44 |
| 601989 | 中国重工 | 654.26 | 17.40 | 671.66 |



融资融券交易 Financing Securities

| 证券代码 Code | 证券简称 Securities | 融资买入 (百万) Margin Buying | 融券卖出 (百万) Short Selling | 合计 (百万) Total |
|--------------|--------------------|----------------------------|----------------------------|------------------|
| 601990 | 南京证券 | 500.93 | 48.01 | 548.94 |
| 601991 | 大唐发电 | 1168.11 | 83.37 | 1251.48 |
| 601992 | 金隅集团 | 231.78 | 6.81 | 238.59 |
| 601996 | 丰林集团 | 532.77 | 0.06 | 532.83 |
| 601997 | 贵阳银行 | 1436.56 | 22.67 | 1459.23 |
| 601998 | 中信银行 | 437.76 | 5.90 | 443.66 |
| 601999 | 出版传媒 | 33.94 | 0.00 | 33.94 |
| 603000 | 人民网 | 603.04 | 18.76 | 621.80 |
| 603001 | 奥康国际 | 30.33 | 0.02 | 30.35 |
| 603005 | 晶方科技 | 822.47 | 135.60 | 958.07 |
| 603012 | 创力集团 | 79.67 | 0.02 | 79.69 |
| 603018 | 华设集团 | 79.14 | 0.24 | 79.38 |
| 603019 | 中科曙光 | 1246.86 | 49.77 | 1296.63 |
| 603025 | 大豪科技 | 453.06 | 0.54 | 453.60 |
| 603026 | 石大胜华 | 1843.83 | 102.80 | 1946.63 |
| 603027 | 千禾味业 | 596.44 | 23.52 | 619.96 |
| 603032 | 德新交运 | 47.02 | 0.00 | 47.02 |
| 603042 | 华脉科技 | 78.03 | 0.00 | 78.03 |
| 603045 | 福达合金 | 72.48 | 0.25 | 72.73 |
| 603077 | 和邦生物 | 1304.81 | 7.86 | 1312.67 |
| 603083 | 剑桥科技 | 156.29 | 0.98 | 157.27 |
| 603085 | 天成自控 | 119.54 | 0.77 | 120.31 |
| 603108 | 润达医疗 | 114.18 | 0.50 | 114.68 |
| 603113 | 金能科技 | 318.90 | 52.66 | 371.56 |
| 603118 | 共进股份 | 67.11 | 1.15 | 68.26 |
| 603127 | 昭衍新药 | 532.53 | 34.82 | 567.35 |
| 603128 | 华贸物流 | 393.76 | 5.02 | 398.78 |
| 603156 | 养元饮品 | 149.89 | 5.72 | 155.61 |
| 603160 | 汇顶科技 | 1002.46 | 30.42 | 1032.88 |
| 603167 | 渤海轮渡 | 352.37 | 0.04 | 352.41 |
| 603169 | 兰石重装 | 349.26 | 0.04 | 349.30 |
| 603195 | 公牛集团 | 616.58 | 36.06 | 652.64 |
| 603198 | 迎驾贡酒 | 442.71 | 43.88 | 486.59 |
| 603220 | 中贝通信 | 79.57 | 1.55 | 81.12 |
| 603228 | 景旺电子 | 134.44 | 11.50 | 145.94 |
| 603233 | 大参林 | 175.81 | 9.47 | 185.28 |
| 603259 | 药明康德 | 6558.41 | 198.64 | 6757.05 |
| 603260 | 合盛硅业 | 412.83 | 17.57 | 430.40 |
| 603288 | 海天味业 | 926.56 | 414.65 | 1341.21 |
| 603299 | 苏盐井神 | 394.00 | 3.02 | 397.02 |
| 603318 | 派思股份 | 66.96 | 0.16 | 67.12 |
| 603323 | 苏农银行 | 398.08 | 1.25 | 399.33 |
| 603328 | 依顿电子 | 43.12 | 3.56 | 46.68 |
| 603329 | 上海雅仕 | 50.98 | 0.08 | 51.06 |
| 603338 | 浙江鼎力 | 228.83 | 64.39 | 293.22 |



融资融券交易 Financing Securities

| 证券代码 Code | 证券简称 Securities | 融资买入 (百万) Margin Buying | 融券卖出 (百万) Short Selling | 合计 (百万) Total |
|--------------|--------------------|----------------------------|----------------------------|------------------|
| 603345 | 安井食品 | 150.43 | 26.99 | 177.42 |
| 603355 | 莱克电气 | 33.06 | 2.88 | 35.94 |
| 603363 | 傲农生物 | 208.35 | 0.80 | 209.15 |
| 603368 | 柳药股份 | 109.46 | 0.08 | 109.54 |
| 603369 | 今世缘 | 370.60 | 42.41 | 413.01 |
| 603377 | 东方时尚 | 111.84 | 7.57 | 119.41 |
| 603379 | 三美股份 | 65.19 | 3.86 | 69.05 |
| 603387 | 基蛋生物 | 392.39 | 1.97 | 394.36 |
| 603393 | 新天然气 | 247.01 | 0.00 | 247.01 |
| 603399 | 吉翔股份 | 154.56 | 0.00 | 154.56 |
| 603444 | 吉比特 | 667.13 | 24.88 | 692.01 |
| 603456 | 九洲药业 | 188.90 | 4.25 | 193.15 |
| 603501 | 韦尔股份 | 1980.95 | 263.32 | 2244.27 |
| 603505 | 金石资源 | 326.48 | 1.10 | 327.58 |
| 603508 | 思维列控 | 40.97 | 0.73 | 41.70 |
| 603515 | 欧普照明 | 171.31 | 13.11 | 184.42 |
| 603517 | 绝味食品 | 198.48 | 9.83 | 208.31 |
| 603559 | 中通国脉 | 91.92 | 0.52 | 92.44 |
| 603567 | 珍宝岛 | 82.77 | 0.00 | 82.77 |
| 603568 | 伟明环保 | 322.71 | 18.37 | 341.08 |
| 603588 | 高能环境 | 704.75 | 10.03 | 714.78 |
| 603589 | 口子窖 | 421.88 | 46.94 | 468.82 |
| 603599 | 广信股份 | 609.95 | 2.78 | 612.73 |
| 603601 | 再升科技 | 111.89 | 0.20 | 112.09 |
| 603602 | 纵横通信 | 273.21 | 0.25 | 273.46 |
| 603605 | 珀莱雅 | 318.29 | 8.60 | 326.89 |
| 603606 | 东方电缆 | 461.62 | 15.14 | 476.76 |
| 603609 | 禾丰股份 | 128.09 | 0.15 | 128.24 |
| 603618 | 杭电股份 | 270.27 | 0.00 | 270.27 |
| 603636 | 南威软件 | 121.72 | 0.75 | 122.47 |
| 603638 | 艾迪精密 | 200.56 | 17.00 | 217.56 |
| 603658 | 安图生物 | 244.06 | 34.83 | 278.89 |
| 603659 | 璞泰来 | 251.17 | 66.53 | 317.70 |
| 603660 | 苏州科达 | 73.39 | 2.68 | 76.07 |
| 603678 | 火炬电子 | 847.68 | 39.44 | 887.12 |
| 603681 | 永冠新材 | 270.40 | 0.00 | 270.40 |
| 603688 | 石英股份 | 121.78 | 0.14 | 121.92 |
| 603696 | 安记食品 | 33.09 | 0.00 | 33.09 |
| 603698 | 航天工程 | 831.21 | 1.90 | 833.11 |
| 603699 | 纽威股份 | 97.49 | 0.00 | 97.49 |
| 603707 | 健友股份 | 172.81 | 4.56 | 177.37 |
| 603708 | 家家悦 | 416.44 | 79.70 | 496.14 |
| 603712 | 七一二 | 199.98 | 30.50 | 230.48 |
| 603718 | 海利生物 | 773.90 | 2.49 | 776.39 |
| 603719 | 良品铺子 | 105.28 | 3.10 | 108.38 |



融资融券交易 Financing Securities

| 证券代码 Code | 证券简称 Securities | 融资买入 (百万) Margin Buying | 融券卖出 (百万) Short Selling | 合计 (百万) Total |
|--------------|--------------------|----------------------------|----------------------------|------------------|
| 603737 | 三棵树 | 212.48 | 25.00 | 237.48 |
| 603766 | 隆鑫通用 | 101.50 | 0.23 | 101.73 |
| 603776 | 永安行 | 217.81 | 1.09 | 218.90 |
| 603789 | 星光农机 | 125.25 | 0.00 | 125.25 |
| 603799 | 华友钴业 | 6294.52 | 466.77 | 6761.29 |
| 603803 | 瑞斯康达 | 36.50 | 0.37 | 36.87 |
| 603806 | 福斯特 | 242.15 | 55.97 | 298.12 |
| 603816 | 顾家家居 | 126.91 | 41.96 | 168.87 |
| 603833 | 欧派家居 | 212.62 | 96.23 | 308.85 |
| 603858 | 步长制药 | 346.20 | 24.82 | 371.02 |
| 603866 | 桃李面包 | 131.01 | 24.43 | 155.44 |
| 603868 | 飞科电器 | 50.06 | 2.79 | 52.85 |
| 603881 | 数据港 | 426.78 | 4.42 | 431.20 |
| 603882 | 金域医学 | 394.50 | 93.01 | 487.51 |
| 603883 | 老百姓 | 103.08 | 32.97 | 136.05 |
| 603885 | 吉祥航空 | 303.47 | 21.32 | 324.79 |
| 603888 | 新华网 | 146.44 | 5.24 | 151.68 |
| 603890 | 春秋电子 | 213.33 | 0.92 | 214.25 |
| 603899 | 晨光文具 | 288.99 | 27.35 | 316.34 |
| 603919 | 金徽酒 | 924.39 | 38.50 | 962.89 |
| 603936 | 博敏电子 | 168.58 | 0.30 | 168.88 |
| 603939 | 益丰药房 | 247.86 | 11.11 | 258.97 |
| 603959 | 百利科技 | 46.86 | 0.55 | 47.41 |
| 603986 | 兆易创新 | 2595.49 | 78.95 | 2674.44 |
| 603989 | 艾华集团 | 111.34 | 0.15 | 111.49 |
| 603993 | 洛阳钼业 | 4546.24 | 231.19 | 4777.43 |
| 688001 | 华兴源创 | 22.67 | 0.36 | 23.03 |
| 688002 | 睿创微纳 | 183.97 | 83.03 | 267.00 |
| 688003 | 天准科技 | 183.19 | 33.11 | 216.30 |
| 688004 | 博汇科技 | 19.36 | 3.71 | 23.07 |
| 688005 | 容百科技 | 404.49 | 81.32 | 485.81 |
| 688006 | 杭可科技 | 149.21 | 52.99 | 202.20 |
| 688007 | 光峰科技 | 134.04 | 1.26 | 135.30 |
| 688008 | 澜起科技 | 733.59 | 111.21 | 844.80 |
| 688009 | 中国通号 | 147.94 | 35.73 | 183.67 |
| 688010 | 福光股份 | 240.34 | 37.31 | 277.65 |
| 688011 | 新光光电 | 38.59 | 9.61 | 48.20 |
| 688012 | 中微公司 | 736.34 | 109.94 | 846.28 |
| 688013 | 天臣医疗 | 6.68 | 1.78 | 8.46 |
| 688015 | 交控科技 | 53.14 | 13.45 | 66.59 |
| 688016 | 心脉医疗 | 115.26 | 54.41 | 169.67 |
| 688017 | 绿的谐波 | 143.08 | 112.97 | 256.05 |
| 688018 | 乐鑫科技 | 70.33 | 21.00 | 91.33 |
| 688019 | 安集科技 | 313.95 | 114.27 | 428.22 |
| 688020 | 方邦股份 | 44.41 | 5.94 | 50.35 |



融资融券交易 Financing Securities

| 证券代码 Code | 证券简称 Securities | 融资买入 (百万) Margin Buying | 融券卖出 (百万) Short Selling | 合计 (百万) Total |
|--------------|--------------------|----------------------------|----------------------------|------------------|
| 688021 | 奥福环保 | 69.72 | 29.40 | 99.12 |
| 688022 | 瀚川智能 | 37.03 | 3.69 | 40.72 |
| 688023 | 安恒信息 | 164.01 | 123.49 | 287.50 |
| 688025 | 杰普特 | 75.34 | 24.18 | 99.52 |
| 688026 | 洁特生物 | 76.28 | 50.63 | 126.91 |
| 688027 | 国盾量子 | 95.17 | 66.11 | 161.28 |
| 688028 | 沃尔德 | 31.94 | 10.38 | 42.32 |
| 688029 | 南微医学 | 124.70 | 20.84 | 145.54 |
| 688030 | 山石网科 | 17.23 | 5.23 | 22.46 |
| 688033 | 天宜上佳 | 150.00 | 25.28 | 175.28 |
| 688036 | 传音控股 | 777.80 | 229.72 | 1007.52 |
| 688037 | 芯源微 | 55.89 | 27.92 | 83.81 |
| 688039 | 当虹科技 | 37.33 | 5.54 | 42.87 |
| 688050 | 爱博医疗 | 295.65 | 123.25 | 418.90 |
| 688051 | 佳华科技 | 108.18 | 16.50 | 124.68 |
| 688055 | 龙腾光电 | 75.23 | 0.00 | 75.23 |
| 688056 | 莱伯泰科 | 32.65 | 12.87 | 45.52 |
| 688057 | 金达莱 | 148.12 | 5.59 | 153.71 |
| 688058 | 宝兰德 | 23.69 | 11.13 | 34.82 |
| 688059 | 华锐精密 | 165.45 | 65.50 | 230.95 |
| 688060 | 云涌科技 | 28.40 | 12.48 | 40.88 |
| 688063 | 派能科技 | 887.79 | 190.24 | 1078.03 |
| 688065 | 凯赛生物 | 81.80 | 39.72 | 121.52 |
| 688066 | 航天宏图 | 57.36 | 10.14 | 67.50 |
| 688068 | 热景生物 | 80.09 | 11.00 | 91.09 |
| 688069 | 德林海 | 137.21 | 20.17 | 157.38 |
| 688070 | 纵横股份 | 95.90 | 30.46 | 126.36 |
| 688077 | 大地熊 | 151.02 | 96.91 | 247.93 |
| 688078 | 龙软科技 | 13.71 | 1.27 | 14.98 |
| 688079 | 美迪凯 | 373.14 | 126.34 | 499.48 |
| 688080 | 映翰通 | 25.80 | 1.94 | 27.74 |
| 688081 | 兴图新科 | 14.79 | 1.34 | 16.13 |
| 688083 | 中望软件 | 447.67 | 456.45 | 904.12 |
| 688085 | 三友医疗 | 73.29 | 29.57 | 102.86 |
| 688086 | 紫晶存储 | 104.52 | 39.33 | 143.85 |
| 688088 | 虹软科技 | 138.79 | 39.05 | 177.84 |
| 688089 | 嘉必优 | 33.67 | 39.04 | 72.71 |
| 688090 | 瑞松科技 | 12.97 | 1.12 | 14.09 |
| 688092 | 爱科科技 | 99.83 | 107.48 | 207.31 |
| 688093 | 世华科技 | 45.70 | 7.01 | 52.71 |
| 688095 | 福昕软件 | 63.18 | 41.90 | 105.08 |
| 688096 | 京源环保 | 40.54 | 5.70 | 46.24 |
| 688098 | 申联生物 | 31.78 | 5.11 | 36.89 |
| 688099 | 晶晨股份 | 99.00 | 108.50 | 207.50 |
| 688100 | 威胜信息 | 28.00 | 5.73 | 33.73 |



融资融券交易 Financing Securities

| 证券代码 Code | 证券简称 Securities | 融资买入 (百万) Margin Buying | 融券卖出 (百万) Short Selling | 合计 (百万) Total |
|--------------|--------------------|----------------------------|----------------------------|------------------|
| 688101 | 三达膜 | 41.63 | 0.48 | 42.11 |
| 688106 | 金宏气体 | 121.73 | 35.08 | 156.81 |
| 688108 | 赛诺医疗 | 30.56 | 3.87 | 34.43 |
| 688109 | 品茗股份 | 106.44 | 0.00 | 106.44 |
| 688111 | 金山办公 | 792.04 | 118.68 | 910.72 |
| 688116 | 天奈科技 | 83.35 | 75.21 | 158.56 |
| 688118 | 普元信息 | 16.71 | 0.04 | 16.75 |
| 688122 | 西部超导 | 278.96 | 15.96 | 294.92 |
| 688123 | 聚辰股份 | 56.51 | 5.99 | 62.50 |
| 688126 | 沪硅产业 | 370.24 | 167.77 | 538.01 |
| 688127 | 蓝特光学 | 31.65 | 13.80 | 45.45 |
| 688128 | 中国电研 | 30.75 | 2.33 | 33.08 |
| 688129 | 东来技术 | 22.68 | 4.66 | 27.34 |
| 688133 | 泰坦科技 | 77.18 | 31.65 | 108.83 |
| 688135 | 利扬芯片 | 40.08 | 7.59 | 47.67 |
| 688136 | 科兴制药 | 67.34 | 8.83 | 76.17 |
| 688138 | 清溢光电 | 30.06 | 13.63 | 43.69 |
| 688139 | 海尔生物 | 99.46 | 124.60 | 224.06 |
| 688155 | 先惠技术 | 91.37 | 46.93 | 138.30 |
| 688156 | 路德环境 | 21.00 | 2.07 | 23.07 |
| 688157 | 松井股份 | 28.78 | 17.59 | 46.37 |
| 688158 | 优刻得 | 29.02 | 12.78 | 41.80 |
| 688159 | 有方科技 | 16.81 | 0.58 | 17.39 |
| 688160 | 步科股份 | 23.92 | 9.57 | 33.49 |
| 688165 | 埃夫特 | 12.54 | 2.74 | 15.28 |
| 688166 | 博瑞医药 | 39.70 | 5.58 | 45.28 |
| 688168 | 安博通 | 27.48 | 3.06 | 30.54 |
| 688169 | 石头科技 | 309.85 | 251.73 | 561.58 |
| 688177 | 百奥泰 | 39.28 | 12.46 | 51.74 |
| 688178 | 万德斯 | 22.05 | 4.84 | 26.89 |
| 688179 | 阿拉丁 | 58.12 | 12.46 | 70.58 |
| 688180 | 君实生物 | 202.44 | 207.54 | 409.98 |
| 688181 | 八亿时空 | 89.03 | 9.24 | 98.27 |
| 688183 | 生益电子 | 312.90 | 47.45 | 360.35 |
| 688185 | 康希诺 | 622.24 | 234.66 | 856.90 |
| 688186 | 广大特材 | 47.15 | 11.62 | 58.77 |
| 688188 | 柏楚电子 | 95.53 | 56.31 | 151.84 |
| 688189 | 南新制药 | 35.90 | 0.00 | 35.90 |
| 688195 | 腾景科技 | 68.19 | 34.50 | 102.69 |
| 688196 | 卓越新能 | 213.85 | 33.63 | 247.48 |
| 688198 | 佰仁医疗 | 118.39 | 36.80 | 155.19 |
| 688199 | 久日新材 | 90.72 | 21.63 | 112.35 |
| 688200 | 华峰测控 | 176.92 | 94.94 | 271.86 |
| 688202 | 美迪西 | 208.35 | 95.18 | 303.53 |
| 688208 | 道通科技 | 144.32 | 82.84 | 227.16 |



融资融券交易 Financing Securities

| 证券代码 Code | 证券简称 Securities | 融资买入 (百万) Margin Buying | 融券卖出 (百万) Short Selling | 合计 (百万) Total |
|--------------|--------------------|----------------------------|----------------------------|------------------|
| 688215 | 瑞晟智能 | 24.97 | 0.45 | 25.42 |
| 688218 | 江苏北人 | 25.04 | 0.00 | 25.04 |
| 688219 | 会通股份 | 39.78 | 3.34 | 43.12 |
| 688221 | 前沿生物 | 22.05 | 0.00 | 22.05 |
| 688222 | 成都先导 | 47.80 | 29.73 | 77.53 |
| 688228 | 开普云 | 23.40 | 7.51 | 30.91 |
| 688229 | 博睿数据 | 39.43 | 17.84 | 57.27 |
| 688233 | 神工股份 | 33.44 | 5.68 | 39.12 |
| 688256 | 寒武纪 | 170.20 | 80.78 | 250.98 |
| 688258 | 卓易信息 | 71.54 | 7.20 | 78.74 |
| 688266 | 泽璟制药 | 53.98 | 40.63 | 94.61 |
| 688268 | 华特气体 | 163.99 | 37.24 | 201.23 |
| 688277 | 天智航 | 36.86 | 53.06 | 89.92 |
| 688278 | 特宝生物 | 43.39 | 1.47 | 44.86 |
| 688286 | 敏芯股份 | 36.29 | 20.33 | 56.62 |
| 688288 | 鸿泉物联 | 42.30 | 6.57 | 48.87 |
| 688289 | 圣湘生物 | 134.05 | 33.71 | 167.76 |
| 688298 | 东方生物 | 310.19 | 10.96 | 321.15 |
| 688299 | 长阳科技 | 101.55 | 24.74 | 126.29 |
| 688300 | 联瑞新材 | 71.46 | 6.26 | 77.72 |
| 688301 | 奕瑞科技 | 118.21 | 66.27 | 184.48 |
| 688308 | 欧科亿 | 149.41 | 54.92 | 204.33 |
| 688309 | 恒誉环保 | 30.73 | 2.90 | 33.63 |
| 688310 | 迈得医疗 | 9.91 | 3.78 | 13.69 |
| 688311 | 盟升电子 | 58.60 | 17.82 | 76.42 |
| 688312 | 燕麦科技 | 19.21 | 0.32 | 19.53 |
| 688313 | 仕佳光子 | 17.75 | 14.65 | 32.40 |
| 688316 | 青云科技 | 136.41 | 59.84 | 196.25 |
| 688317 | 之江生物 | 162.60 | 57.80 | 220.40 |
| 688318 | 财富趋势 | 174.20 | 41.89 | 216.09 |
| 688321 | 微芯生物 | 159.16 | 30.02 | 189.18 |
| 688328 | 深科达 | 127.75 | 58.41 | 186.16 |
| 688329 | 艾隆科技 | 33.88 | 28.50 | 62.38 |
| 688330 | 宏力达 | 99.28 | 6.46 | 105.74 |
| 688333 | 铂力特 | 211.75 | 0.92 | 212.67 |
| 688335 | 复洁环保 | 48.92 | 12.27 | 61.19 |
| 688336 | 三生国健 | 19.96 | 2.50 | 22.46 |
| 688338 | 赛科希德 | 22.28 | 10.53 | 32.81 |
| 688339 | 亿华通 | 153.16 | 234.48 | 387.64 |
| 688350 | 富淼科技 | 74.32 | 15.79 | 90.11 |
| 688356 | 键凯科技 | 54.05 | 17.11 | 71.16 |
| 688357 | 建龙微纳 | 47.78 | 0.00 | 47.78 |
| 688358 | 祥生医疗 | 14.40 | 0.00 | 14.40 |
| 688360 | 德马科技 | 22.03 | 0.40 | 22.43 |
| 688363 | 华熙生物 | 680.37 | 37.80 | 718.17 |



融资融券交易 Financing Securities

| 证券代码 Code | 证券简称 Securities | 融资买入 (百万) Margin Buying | 融券卖出 (百万) Short Selling | 合计 (百万) Total |
|--------------|--------------------|----------------------------|----------------------------|------------------|
| 688365 | 光云科技 | 63.12 | 35.92 | 99.04 |
| 688366 | 昊海生科 | 198.66 | 1.96 | 200.62 |
| 688368 | 晶丰明源 | 30.50 | 13.59 | 44.09 |
| 688369 | 致远互联 | 40.18 | 6.28 | 46.46 |
| 688377 | 迪威尔 | 21.61 | 3.60 | 25.21 |
| 688378 | 奥来德 | 133.39 | 10.83 | 144.22 |
| 688379 | 华光新材 | 20.03 | 3.32 | 23.35 |
| 688386 | 泛亚微透 | 23.33 | 7.20 | 30.53 |
| 688388 | 嘉元科技 | 269.51 | 77.63 | 347.14 |
| 688389 | 普门科技 | 71.76 | 30.54 | 102.30 |
| 688390 | 固德威 | 374.29 | 137.68 | 511.97 |
| 688393 | 安必平 | 28.68 | 1.55 | 30.23 |
| 688396 | 华润微 | 960.91 | 79.35 | 1040.26 |
| 688398 | 赛特新材 | 20.34 | 6.14 | 26.48 |
| 688399 | 硕世生物 | 193.77 | 2.96 | 196.73 |
| 688408 | 中信博 | 127.75 | 45.60 | 173.35 |
| 688418 | 震有科技 | 22.53 | 17.74 | 40.27 |
| 688456 | 有研粉材 | 217.45 | 0.00 | 217.45 |
| 688466 | 金科环境 | 59.14 | 20.36 | 79.50 |
| 688488 | 艾迪药业 | 14.28 | 11.39 | 25.67 |
| 688500 | 慧辰资讯 | 35.14 | 6.27 | 41.41 |
| 688505 | 复旦张江 | 25.73 | 25.99 | 51.72 |
| 688508 | 芯朋微 | 142.94 | 28.71 | 171.65 |
| 688510 | 航亚科技 | 54.91 | 8.30 | 63.21 |
| 688513 | 苑东生物 | 35.59 | 5.43 | 41.02 |
| 688516 | 奥特维 | 67.93 | 25.67 | 93.60 |
| 688518 | 联赢激光 | 22.11 | 2.37 | 24.48 |
| 688519 | 南亚新材 | 90.51 | 28.80 | 119.31 |
| 688520 | 神州细胞 | 37.60 | 9.86 | 47.46 |
| 688521 | 芯原股份 | 75.46 | 59.82 | 135.28 |
| 688526 | 科前生物 | 90.56 | 51.52 | 142.08 |
| 688528 | 秦川物联 | 10.55 | 1.80 | 12.35 |
| 688529 | 豪森股份 | 48.54 | 5.23 | 53.77 |
| 688536 | 思瑞浦 | 159.04 | 140.96 | 300.00 |
| 688550 | 瑞联新材 | 41.73 | 10.88 | 52.61 |
| 688551 | 科威尔 | 21.32 | 4.20 | 25.52 |
| 688555 | 泽达易盛 | 21.88 | 0.39 | 22.27 |
| 688556 | 高测股份 | 22.57 | 11.63 | 34.20 |
| 688557 | 兰剑智能 | 34.50 | 3.32 | 37.82 |
| 688558 | 国盛智科 | 95.65 | 10.12 | 105.77 |
| 688559 | 海目星 | 44.87 | 23.79 | 68.66 |
| 688560 | 明冠新材 | 63.04 | 2.13 | 65.17 |
| 688561 | 奇安信 | 166.91 | 61.67 | 228.58 |
| 688566 | 吉贝尔 | 17.06 | 3.86 | 20.92 |
| 688567 | 孚能科技 | 187.05 | 92.86 | 279.91 |



融资融券交易 Financing Securities

| 证券代码 Code | 证券简称 Securities | 融资买入 (百万) Margin Buying | 融券卖出 (百万) Short Selling | 合计 (百万) Total |
|--------------|--------------------|----------------------------|----------------------------|------------------|
| 688568 | 中科星图 | 52.08 | 6.19 | 58.27 |
| 688569 | 铁科轨道 | 29.97 | 0.00 | 29.97 |
| 688571 | 杭华股份 | 63.75 | 0.12 | 63.87 |
| 688577 | 浙海德曼 | 11.17 | 4.27 | 15.44 |
| 688578 | 艾力斯 | 139.12 | 42.32 | 181.44 |
| 688579 | 山大地纬 | 15.78 | 4.80 | 20.58 |
| 688580 | 伟思医疗 | 121.66 | 21.44 | 143.10 |
| 688585 | 上纬新材 | 47.69 | 9.54 | 57.23 |
| 688586 | 江航装备 | 96.55 | 32.71 | 129.26 |
| 688588 | 凌志软件 | 31.32 | 15.90 | 47.22 |
| 688589 | 力合微 | 16.33 | 4.12 | 20.45 |
| 688590 | 新致软件 | 37.95 | 0.00 | 37.95 |
| 688595 | 芯海科技 | 96.49 | 20.54 | 117.03 |
| 688596 | 正帆科技 | 45.91 | 14.12 | 60.03 |
| 688598 | 金博股份 | 235.61 | 77.43 | 313.04 |
| 688599 | 天合光能 | 288.44 | 53.85 | 342.29 |
| 688600 | 皖仪科技 | 45.91 | 1.00 | 46.91 |
| 688606 | 奥泰生物 | 176.48 | 78.60 | 255.08 |
| 688607 | 康众医疗 | 42.48 | 8.66 | 51.14 |
| 688608 | 恒玄科技 | 122.32 | 59.60 | 181.92 |
| 688609 | 九联科技 | 112.11 | 64.86 | 176.97 |
| 688616 | 西力科技 | 78.87 | 35.80 | 114.67 |
| 688617 | 惠泰医疗 | 46.28 | 28.49 | 74.77 |
| 688618 | 三旺通信 | 56.23 | 6.64 | 62.87 |
| 688619 | 罗普特 | 150.12 | 1.82 | 151.94 |
| 688626 | N 翔宇 | 110.54 | 67.04 | 177.58 |
| 688628 | 优利德 | 121.62 | 10.34 | 131.96 |
| 688633 | 星球石墨 | 194.59 | 59.75 | 254.34 |
| 688656 | 浩欧博 | 118.26 | 24.28 | 142.54 |
| 688658 | 悦康药业 | 133.31 | 33.66 | 166.97 |
| 688659 | N 元琛 | 29.09 | 33.00 | 62.09 |
| 688661 | 和林微纳 | 81.93 | 40.92 | 122.85 |
| 688665 | 四方光电 | 148.83 | 28.14 | 176.97 |
| 688667 | 菱电电控 | 308.29 | 0.00 | 308.29 |
| 688668 | 鼎通科技 | 50.44 | 2.76 | 53.20 |
| 688669 | 聚石化学 | 96.26 | 4.67 | 100.93 |
| 688676 | 金盘科技 | 145.93 | 62.33 | 208.26 |
| 688677 | 海泰新光 | 381.11 | 139.20 | 520.31 |
| 688678 | 福立旺 | 81.68 | 0.00 | 81.68 |
| 688679 | 通源环境 | 85.36 | 3.27 | 88.63 |
| 688680 | 海优新材 | 161.29 | 39.04 | 200.33 |
| 688686 | 奥普特 | 110.71 | 105.08 | 215.79 |
| 688687 | 凯因科技 | 78.29 | 8.33 | 86.62 |
| 688689 | 银河微电 | 76.11 | 7.78 | 83.89 |
| 688696 | 极米科技 | 1482.83 | 896.74 | 2379.57 |



融资融券交易 Financing Securities

| 证券代码 Code | 证券简称 Securities | 融资买入 (百万) Margin Buying | 融券卖出 (百万) Short Selling | 合计 (百万) Total |
|--------------|--------------------|----------------------------|----------------------------|------------------|
| 688698 | 伟创电气 | 79.73 | 7.71 | 87.44 |
| 688699 | 明微电子 | 128.73 | 21.87 | 150.60 |
| 688777 | 中控技术 | 209.72 | 113.48 | 323.20 |
| 688788 | 科思科技 | 90.10 | 0.00 | 90.10 |
| 688819 | 天能股份 | 596.64 | 174.06 | 770.70 |
| 688981 | 中芯国际 | 3342.41 | 2493.71 | 5836.12 |
| 689009 | 九号公司 | 171.46 | 56.26 | 227.72 |



主板 A 成交金额十大股票 Top 10 Most Active A Shares by Transaction Value

| 股票代码 Code | 股票简称 Name of Stock | 公司全称 Full Name | 成交金额 (亿元) Traded Value (100M) | 占市场总额 % | 成交股数 (亿) Volume Turnover (100M) |
|--------------|-----------------------|---------------------|-------------------------------------|------------|---------------------------------------|
| 600519 | 贵州茅台 | 贵州茅台酒股份有限公司 | 2231.33 | 2.82 | 1.10 |
| 601012 | 隆基股份 | 隆基绿能科技股份有限公司 | 1608.89 | 2.03 | 18.21 |
| 601318 | 中国平安 | 中国平安保险(集团)股份有限公司 | 1414.73 | 1.79 | 17.02 |
| 601899 | 紫金矿业 | 紫金矿业集团股份有限公司 | 1044.28 | 1.32 | 96.35 |
| 600111 | 北方稀土 | 中国北方稀土(集团)高科技股份有限公司 | 1035.98 | 1.31 | 48.93 |
| 600438 | 通威股份 | 通威股份有限公司 | 1020.51 | 1.29 | 29.22 |
| 600031 | 三一重工 | 三一重工股份有限公司 | 998.15 | 1.26 | 26.50 |
| 600036 | 招商银行 | 招商银行股份有限公司 | 917.07 | 1.16 | 17.71 |
| 601888 | 中国中免 | 中国旅游集团中免股份有限公司 | 904.97 | 1.14 | 2.97 |
| 600010 | 包钢股份 | 内蒙古包钢钢联股份有限公司 | 799.43 | 1.01 | 436.36 |
| 总 计 Total | | | 11975.35 | 15.12 | 694.36 |

科创板成交金额十大股票 Top 10 Most Active Star_Market by Transaction Value

| 股票代码 Code | 股票简称 Name of Stock | 公司全称 Full Name | 成交金额 (亿元) Traded Value (100M) | 占市场总额 % | 成交股数 (亿) Volume Turnover (100M) |
|--------------|-----------------------|-------------------|-------------------------------------|------------|---------------------------------------|
| 688981 | 中芯国际 | 中芯国际集成电路制造有限公司 | 310.46 | 6.17 | 5.47 |
| 688696 | 极米科技 | 成都极米科技股份有限公司 | 195.92 | 3.89 | 0.38 |
| 688036 | 传音控股 | 深圳传音控股股份有限公司 | 143.06 | 2.84 | 0.76 |
| 688111 | 金山办公 | 北京金山办公软件股份有限公司 | 142.10 | 2.83 | 0.45 |
| 688396 | 华润微 | 华润微电子有限公司 | 114.53 | 2.28 | 1.91 |
| 688083 | 中望软件 | 广州中望龙腾软件股份有限公司 | 113.89 | 2.26 | 0.27 |
| 688185 | 康希诺 | 康希诺生物股份公司 | 108.31 | 2.15 | 0.26 |
| 688012 | 中微公司 | 中微半导体设备(上海)股份有限公司 | 107.54 | 2.14 | 0.97 |
| 688008 | 澜起科技 | 澜起科技股份有限公司 | 99.26 | 1.97 | 1.45 |
| 688063 | 派能科技 | 上海派能能源科技股份有限公司 | 97.85 | 1.95 | 0.59 |
| 总 计 Total | | | 1432.92 | 28.48 | 12.50 |



主板 A 换手率十大股票 Top 10 A Shares by Highest Turnover Rate

| 股票代码 Code | 股票简称 Name of Stock | 公司全称 Full Name | 发行股数 (百万) Issued Volume (1M) | 成交股数 (百万) Trading Volume (1M) | 换手率 % Turnover Rate |
|--------------|-----------------------|-------------------|---------------------------------|----------------------------------|------------------------|
| 600722 | 金牛化工 | 河北金牛化工股份有限公司 | 680.32 | 2724.26 | 400.44 |
| 603126 | 中材节能 | 中材节能股份有限公司 | 610.50 | 2329.28 | 381.54 |
| 603222 | 济民制药 | 济民健康管理股份有限公司 | 320.00 | 874.81 | 273.38 |
| 600766 | 园城黄金 | 烟台园城黄金股份有限公司 | 224.23 | 577.19 | 257.41 |
| 600121 | 郑州煤电 | 郑州煤电股份有限公司 | 1218.41 | 2998.53 | 246.10 |
| 600744 | 华银电力 | 大唐华银电力股份有限公司 | 1781.12 | 4309.50 | 241.95 |
| 600526 | 菲达环保 | 浙江菲达环保科技股份有限公司 | 547.40 | 1316.29 | 240.46 |
| 600793 | 宜宾纸业 | 宜宾纸业股份有限公司 | 176.90 | 379.91 | 214.75 |
| 600980 | 北矿科技 | 北矿科技股份有限公司 | 154.14 | 330.93 | 213.71 |
| 600292 | 远达环保 | 国家电投集团远达环保股份有限公司 | 780.82 | 1562.67 | 200.13 |
| 总 计 Total | | | 6493.85 | 17403.38 | 266.99 |

科创板换手率十大股票 Top 10 Star_Market by Highest Turnover Rate

| 股票代码 Code | 股票简称 Name of Stock | 公司全称 Full Name | 发行股数 (百万) Issued Volume (1M) | 成交股数 (百万) Trading Volume (1M) | 换手率 % Turnover Rate |
|--------------|-----------------------|-------------------|---------------------------------|----------------------------------|------------------------|
| 688456 | 有研粉材 | 有研粉末新材料股份有限公司 | 103.66 | 93.20 | 89.91 |
| 688677 | 海泰新光 | 青岛海泰新光科技股份有限公司 | 86.98 | 72.18 | 82.99 |
| 688696 | 极米科技 | 成都极米科技股份有限公司 | 50.00 | 37.72 | 75.43 |
| 688328 | 深科达 | 深圳市深科达智能装备股份有限公司 | 81.04 | 59.30 | 73.18 |
| 688667 | 菱电电控 | 武汉菱电汽车电控系统股份有限公司 | 51.60 | 36.77 | 71.25 |
| 688316 | 青云科技 | 北京青云科技股份有限公司 | 47.46 | 30.78 | 64.85 |
| 688079 | 美迪凯 | 杭州美迪凯光电科技股份有限公司 | 401.33 | 255.18 | 63.58 |
| 688308 | 欧科亿 | 株洲欧科亿数控精密刀具股份有限公司 | 100.00 | 60.51 | 60.51 |
| 688092 | 爱科科技 | 杭州爱科科技股份有限公司 | 59.16 | 35.36 | 59.77 |
| 688616 | 西力科技 | 杭州西力智能科技股份有限公司 | 150.00 | 86.64 | 57.76 |
| 总 计 Total | | | 1131.23 | 767.63 | 69.92 |



主板 A 涨幅前十股票 Top 10 Most Advanced A Shares

| 股票代码 Code | 股票简称 Name of Stock | 公司全称 Full Name | 收盘价 Closing Price | 涨幅 (%) Up(%) |
|--------------|-----------------------|-------------------|----------------------|-----------------|
| 605286 | 同力日升 | 江苏同力日升机械股份有限公司 | 32.450 | 115.19 |
| 600744 | 华银电力 | 大唐华银电力股份有限公司 | 5.870 | 109.64 |
| 600956 | 新天绿能 | 新天绿色能源股份有限公司 | 15.340 | 105.35 |
| 603098 | 森特股份 | 森特士兴集团股份有限公司 | 18.480 | 99.78 |
| 603759 | 海天股份 | 海天水务集团股份公司 | 21.480 | 91.61 |
| 600917 | 重庆燃气 | 重庆燃气集团股份有限公司 | 11.600 | 79.57 |
| 605208 | 永茂泰 | 上海永茂泰汽车科技股份有限公司 | 23.930 | 78.58 |
| 605389 | 长龄液压 | 江苏长龄液压股份有限公司 | 70.090 | 77.89 |
| 600526 | 菲达环保 | 浙江菲达环保科技股份有限公司 | 7.400 | 74.12 |
| 603778 | 乾景园林 | 北京乾景园林股份有限公司 | 6.750 | 71.76 |

科创板涨幅前十股票 Top 10 Most Advanced Star_Market

| 股票代码 Code | 股票简称 Name of Stock | 公司全称 Full Name | 收盘价 Closing Price | 涨幅 (%) Up(%) |
|--------------|-----------------------|-------------------|----------------------|-----------------|
| 688696 | 极米科技 | 成都极米科技股份有限公司 | 462.910 | 246.15 |
| 688083 | 中望软件 | 广州中望龙腾软件股份有限公司 | 439.000 | 191.69 |
| 688456 | 有研粉材 | 有研粉末新材料股份有限公司 | 29.670 | 179.38 |
| 688659 | N 元琛 | 安徽元琛环保科技股份有限公司 | 16.950 | 160.77 |
| 688661 | 和林微纳 | 苏州和林微纳科技股份有限公司 | 44.000 | 148.45 |
| 688609 | 九联科技 | 广东九联科技股份有限公司 | 9.110 | 128.32 |
| 688616 | 西力科技 | 杭州西力智能科技股份有限公司 | 14.750 | 100.68 |
| 688328 | 深科达 | 深圳市深科达智能装备股份有限公司 | 29.890 | 81.26 |
| 688092 | 爱科科技 | 杭州爱科科技股份有限公司 | 34.180 | 78.86 |
| 688667 | 菱电电控 | 武汉菱电汽车电控系统股份有限公司 | 129.030 | 71.08 |



主板 A 跌幅前十股票 Top 10 Most Declined A Shares

| 股票代码 Code | 股票简称 Name of Stock | 公司全称 Full Name | 收盘价 Closing Price | 跌幅 (%) Down(%) |
|--------------|-----------------------|---------------------|----------------------|-------------------|
| 600701 | 退市工新 | 哈尔滨工大高新技术产业开发股份有限公司 | 0.300 | -74.36 |
| 600891 | 退市秋林 | 哈尔滨秋林集团股份有限公司 | 0.450 | -62.18 |
| 605133 | 嵘泰股份 | 江苏嵘泰工业股份有限公司 | 24.480 | -30.93 |
| 600438 | 通威股份 | 通威股份有限公司 | 32.740 | -30.31 |
| 600230 | 沧州大化 | 沧州大化股份有限公司 | 10.820 | -29.65 |
| 600340 | 华夏幸福 | 华夏幸福基业股份有限公司 | 6.280 | -25.94 |
| 603719 | 良品铺子 | 良品铺子股份有限公司 | 48.530 | -25.40 |
| 603399 | 吉翔股份 | 锦州吉翔铝业股份有限公司 | 4.470 | -25.00 |
| 603290 | 斯达半导 | 嘉兴斯达半导体股份有限公司 | 169.900 | -24.82 |
| 600316 | 洪都航空 | 江西洪都航空工业股份有限公司 | 33.700 | -24.30 |

科创板跌幅前十股票 Top 10 Most Declined Star_Market

| 股票代码 Code | 股票简称 Name of Stock | 公司全称 Full Name | 收盘价 Closing Price | 跌幅 (%) Down(%) |
|--------------|-----------------------|-------------------|----------------------|-------------------|
| 688019 | 安集科技 | 安集微电子科技(上海)股份有限公司 | 186.980 | -31.93 |
| 688686 | 奥普特 | 广东奥普特科技股份有限公司 | 237.800 | -30.53 |
| 688200 | 华峰测控 | 北京华峰测控技术股份有限公司 | 292.780 | -27.69 |
| 688183 | 生益电子 | 生益电子股份有限公司 | 15.340 | -26.78 |
| 688656 | 浩欧博 | 江苏浩欧博生物医药股份有限公司 | 64.960 | -24.99 |
| 688017 | 绿的谐波 | 苏州绿的谐波传动科技股份有限公司 | 97.800 | -24.24 |
| 688185 | 康希诺 | 康希诺生物股份公司 | 368.000 | -24.12 |
| 688222 | 成都先导 | 成都先导药物开发股份有限公司 | 26.850 | -24.00 |
| 688521 | 芯原股份 | 芯原微电子(上海)股份有限公司 | 54.600 | -23.98 |
| 688333 | 铂力特 | 西安铂力特增材技术股份有限公司 | 124.870 | -23.34 |



B 股成交金额十大股票 Top 10 Most Active B Shares by Transactions Value

| 股票代码 Code | 股票简称 Name of Stock | 公司全称 Full Name | 成交金额 (百万元) Trading Value (1M) | 占市场总额 % | 成交股数 (百万) Trading Volume (1M) |
|--------------|-----------------------|--------------------|-------------------------------------|------------|-------------------------------------|
| 900926 | 宝信 B | 上海宝信软件股份有限公司 | 494.89 | 18.14 | 21.97 |
| 900905 | 老凤祥 B | 老凤祥股份有限公司 | 257.66 | 9.45 | 13.33 |
| 900936 | 鄂资 B 股 | 内蒙古鄂尔多斯资源股份有限公司 | 244.62 | 8.97 | 31.26 |
| 900933 | 华新 B 股 | 华新水泥股份有限公司 | 211.57 | 7.76 | 15.19 |
| 900932 | 陆家 B 股 | 上海陆家嘴金融贸易区开发股份有限公司 | 200.89 | 7.37 | 36.04 |
| 900948 | 伊泰 B 股 | 内蒙古伊泰煤炭股份有限公司 | 173.92 | 6.38 | 50.16 |
| 900925 | 机电 B 股 | 上海机电股份有限公司 | 135.06 | 4.95 | 14.43 |
| 900934 | 锦江 B 股 | 上海锦江国际酒店股份有限公司 | 107.77 | 3.95 | 7.63 |
| 900942 | 黄山 B 股 | 黄山旅游发展股份有限公司 | 85.20 | 3.12 | 17.27 |
| 900923 | 百联 B 股 | 上海百联集团股份有限公司 | 73.63 | 2.70 | 12.16 |
| 总 计 Total | | | 1985.22 | 72.78 | 219.44 |

B 股换手率十大股票 Top 10 Marketable B Shares by Rate of Highest Turnover

| 股票代码 Code | 股票简称 Name of Stock | 公司全称 Full Name | 发行股数 (百万) Issued Volume (1M) | 成交股数 (百万) Trading Volume (1M) | 换手率 % Turnover Rate |
|--------------|-----------------------|-------------------|------------------------------------|-------------------------------------|---------------------------|
| 900921 | 丹科 B 股 | 丹化化工科技股份有限公司 | 193.79 | 20.92 | 10.79 |
| 900942 | 黄山 B 股 | 黄山旅游发展股份有限公司 | 216.08 | 17.27 | 7.99 |
| 900937 | 华电 B 股 | 华电能源股份有限公司 | 432.00 | 34.02 | 7.88 |
| 900919 | 绿庭 B 股 | 上海绿庭投资控股集团股份有限公司 | 344.66 | 26.78 | 7.77 |
| 900936 | 鄂资 B 股 | 内蒙古鄂尔多斯资源股份有限公司 | 420.00 | 31.26 | 7.44 |
| 900926 | 宝信 B | 上海宝信软件股份有限公司 | 297.44 | 21.97 | 7.39 |
| 900923 | 百联 B 股 | 上海百联集团股份有限公司 | 179.72 | 12.16 | 6.76 |
| 900925 | 机电 B 股 | 上海机电股份有限公司 | 216.24 | 14.43 | 6.67 |
| 900905 | 老凤祥 B | 老凤祥股份有限公司 | 206.01 | 13.33 | 6.47 |
| 900941 | 东信 B 股 | 东方通信股份有限公司 | 300.00 | 19.32 | 6.44 |
| 总 计 Total | | | 2805.94 | 211.46 | 7.56 |



B 股涨幅十大股票 Top 10 Most Advanced B Shares

| 股票代码 Code | 股票简称 Name of Stock | 公司全称 Full Name | 收盘价 Closing Price | 涨幅 (%) Up(%) |
|--------------|-----------------------|--------------------|----------------------|-----------------|
| 900937 | 华电 B 股 | 华电能源股份有限公司 | 0.137 | 10.48 |
| 900932 | 陆家 B 股 | 上海陆家嘴金融贸易区开发股份有限公司 | 0.881 | 9.99 |
| 900923 | 百联 B 股 | 上海百联集团股份有限公司 | 0.969 | 9.74 |
| 900945 | *ST 海航 B | 海南航空控股股份有限公司 | 0.173 | 9.49 |
| 900906 | ST 毅达 B | 上海中毅达股份有限公司 | 0.163 | 9.40 |
| 900920 | 上柴 B 股 | 上海柴油机股份有限公司 | 0.513 | 7.77 |
| 900924 | 上工 B 股 | 上工申贝（集团）股份有限公司 | 0.370 | 7.56 |
| 900946 | ST 天雁 B | 湖南天雁机械股份有限公司 | 0.155 | 6.90 |
| 900913 | 国新 B 股 | 山西省国新能源股份有限公司 | 0.274 | 6.61 |
| 900929 | 锦旅 B 股 | 上海锦江国际旅游股份有限公司 | 1.595 | 6.33 |

B 股跌幅十大股票 Top 10 Most Declined B Shares

| 股票代码 Code | 股票简称 Name of Stock | 公司全称 Full Name | 收盘价 Closing Price | 跌幅 (%) Down(%) |
|--------------|-----------------------|-------------------|----------------------|-------------------|
| 900941 | 东信 B 股 | 东方通信股份有限公司 | 0.460 | -12.55 |
| 900921 | 丹科 B 股 | 丹化化工科技股份有限公司 | 0.223 | -6.30 |
| 900957 | 凌云 B 股 | 上海凌云实业发展股份有限公司 | 0.691 | -5.60 |
| 900936 | 鄂资 B 股 | 内蒙古鄂尔多斯资源股份有限公司 | 1.135 | -5.02 |
| 900953 | 凯马 B | 恒天凯马股份有限公司 | 0.390 | -4.88 |
| 900947 | 振华 B 股 | 上海振华重工（集团）股份有限公司 | 0.254 | -3.79 |
| 900903 | 大众 B 股 | 大众交通（集团）股份有限公司 | 0.295 | -3.59 |
| 900926 | 宝信 B | 上海宝信软件股份有限公司 | 3.490 | -3.32 |
| 900918 | 耀皮 B 股 | 上海耀皮玻璃集团股份有限公司 | 0.426 | -2.74 |
| 900919 | 绿庭 B 股 | 上海绿庭投资控股集团股份有限公司 | 0.183 | -2.14 |



帐户新开户状况表 Number of New Holder's Accounts

(单位: 万户)

| 日期 Date | 总数 Total | A 股 A Share | B 股 B Share | 基金 Fund |
|------------|-------------|----------------|----------------|------------|
| 2021.01 | 382.10 | 360.80 | 0.05 | 21.25 |
| 2021.02 | 287.48 | 271.89 | 0.05 | 15.54 |
| 2021.03 | 438.22 | 411.16 | 0.05 | 27.01 |
| 2021.04 | 0.00 | 0.00 | 0.00 | 0.00 |
| 2021.05 | 0.00 | 0.00 | 0.00 | 0.00 |
| 2021.06 | 0.00 | 0.00 | 0.00 | 0.00 |
| 2021.07 | 0.00 | 0.00 | 0.00 | 0.00 |
| 2021.08 | 0.00 | 0.00 | 0.00 | 0.00 |
| 2021.09 | 0.00 | 0.00 | 0.00 | 0.00 |
| 2021.10 | 0.00 | 0.00 | 0.00 | 0.00 |
| 2021.11 | 0.00 | 0.00 | 0.00 | 0.00 |
| 2021.12 | 0.00 | 0.00 | 0.00 | 0.00 |
| 2021 年合计 | 1107.80 | 1043.85 | 0.15 | 63.80 |
| 累计总户数 | 28658.10 | 27482.83 | 169.24 | 1006.03 |

股票帐户新开户状况表 Number of New Shareholder's Accounts

(单位: 万户)

| 日期 Date | 总数 Total | | A 股 A Share | | B 股 B Share | |
|------------|------------------|---------------------|------------------|---------------------|------------------|---------------------|
| | 个人 Individual | 机构 Institutional | 个人 Individual | 机构 Institutional | 个人 Individual | 机构 Institutional |
| 2021.01 | 360.1244 | 0.7219 | 360.0816 | 0.7188 | 0.0428 | 0.0031 |
| 2021.02 | 271.3606 | 0.5799 | 271.3103 | 0.5775 | 0.0503 | 0.0024 |
| 2021.03 | 410.4149 | 0.7969 | 410.3671 | 0.7942 | 0.0478 | 0.0027 |
| 2021.04 | 0.0000 | 0.0000 | 0.0000 | 0.0000 | 0.0000 | 0.0000 |
| 2021.05 | 0.0000 | 0.0000 | 0.0000 | 0.0000 | 0.0000 | 0.0000 |
| 2021.06 | 0.0000 | 0.0000 | 0.0000 | 0.0000 | 0.0000 | 0.0000 |
| 2021.07 | 0.0000 | 0.0000 | 0.0000 | 0.0000 | 0.0000 | 0.0000 |
| 2021.08 | 0.0000 | 0.0000 | 0.0000 | 0.0000 | 0.0000 | 0.0000 |
| 2021.09 | 0.0000 | 0.0000 | 0.0000 | 0.0000 | 0.0000 | 0.0000 |
| 2021.10 | 0.0000 | 0.0000 | 0.0000 | 0.0000 | 0.0000 | 0.0000 |
| 2021.11 | 0.0000 | 0.0000 | 0.0000 | 0.0000 | 0.0000 | 0.0000 |
| 2021.12 | 0.0000 | 0.0000 | 0.0000 | 0.0000 | 0.0000 | 0.0000 |
| 2021 年合计 | 1041.8999 | 2.0987 | 1041.7590 | 2.0905 | 0.1409 | 0.0082 |
| 累计总户数 | 27566.8763 | 85.1911 | 27400.3187 | 82.5080 | 166.5576 | 2.6831 |

注: 本表数据不含基金帐户。